

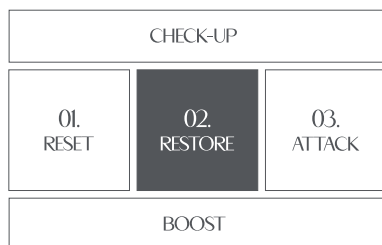

RESTORE / FACE

# .250 RE-HYDRA

**Riscopri l'arte di idratare la pelle**  
Tradizione e innovazione si incontrano  
per un viso rigenerato e protetto.



**AROSHA**  
AESTHETIC SCIENCE

# .250 RE-HYDRA

Arossha si ispira all'antico rituale di bellezza giapponese del Saho per creare una linea di prodotti innovativi, formulati per affrontare i problemi legati alla disidratazione della pelle.

Praticata ancora oggi da tante donne orientali, e conosciuta oltre i confini del Giappone e dell'Asia come *layering*, il Saho è l'arte di sovrapporre e creare sapientemente una serie di strati che nutrono, idratano e proteggono la pelle.

Pensato per la seconda fase del metodo Arossha, il trattamento .250 RE-HYDRA raccoglie e innova questa tradizione con texture leggerissime e impalpabili capaci di rendere la pelle visibilmente dissetata, più luminosa ed elastica.

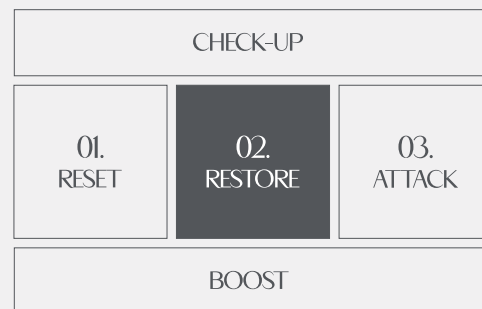

## INNOVAZIONE TECNOLOGICA E ATTIVI

### 3DAQUACTIVE TECHNOLOGY

### COSA È

La tecnologia 3DAQUACTIVE combina tre molecole molto diverse ma complementari tra loro - il Sodio poliglutammato (PGA), l'N-acetilglucosamina (NAG) e l'Acido ialuronico ad alto PM (HA) - che agiscono sinergicamente per preservare ed incrementare la prima linea di difesa della pelle, l'idratazione cutanea. La tecnologia 3DAQUACTIVE opera con un doppio meccanismo d'azione: all'interno rafforza la funzione di barriera cutanea della pelle, all'esterno crea un sottile strato protettivo che riduce l'evaporazione dell'acqua.

### COME AGISCE

- Il Sodio poliglutammato, considerato il "migliore amico" dell'Acido ialuronico, deriva dalla soia ed ha eccellenti proprietà umettanti. È quattro volte più idratante dell'Acido ialuronico e ha una costruzione molecolare tale da formare un film protettivo sulla pelle che impedisce all'acqua nel derma di evaporare. Aumenta il livello di NMF (fattore di idratazione naturale della pelle) e inibisce l'enzima ialuronidasi, mantenendo la pelle sana e giovane. Stimola i fibroblasti per migliorare l'elasticità e la morbidezza, riducendo le linee sottili e ritardando l'invecchiamento cutaneo.
- L'N-acetilglucosamina potenzia l'attività dell'enzima Acido ialuronico Sintasi (HAS). In questo modo favorisce la sintesi e la secrezione di Acido ialuronico da parte dei cheratinociti e delle cellule dei fibroblasti, favorendo così il contenuto di Acido ialuronico della pelle. È un regolatore esfoliante naturale durante il metabolismo dei cheratinociti e riduce i danni provocati dai radicali liberi sulla pelle, migliorando la capacità antirughe, anti-età e di riparazione del tessuto cutaneo.
- L'Acido ialuronico ad alto PM, infine, agisce in superficie garantendo una efficace idratazione e ha un'azione filmogena legandosi allo strato corneo con effetto tensore e protettivo.

### 3DAQUACTIVE

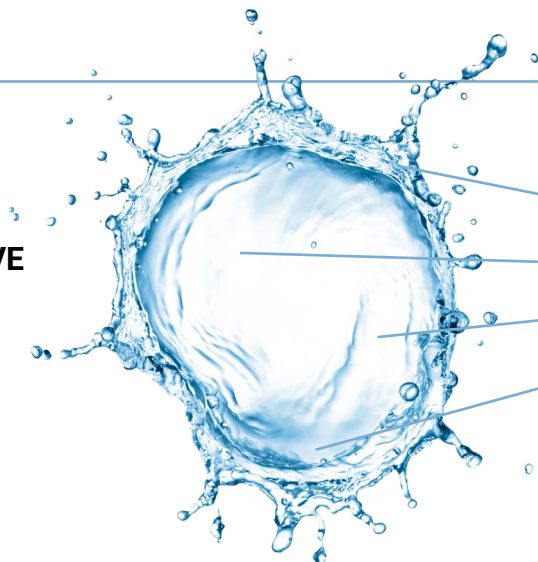

- Sodio poliglutammato
- N-acetilglucosamina
- Acido ialuronico ad alto PM

## HYDAGEN AQUAPORIN

Nuovo principio attivo altamente tecnologico in grado di migliorare il naturale sistema di idratazione della pelle e favorire il ripristino della barriera cutanea. Hydagen Aquaporin agisce sui "water channels" conosciuti come Acquaporine (AQP), i canali proteici specifici per il trasporto dell'acqua attraverso le membrane cellulari. Nello specifico, Hydagen Aquaporin è efficace nell'idratazione a breve e lungo termine e nel rinforzare la funzione barriera riducendo la perdita di acqua transepidermica (TEWL).

## BETA GLUCANO

Il Betaglucano è un attivo di origine naturale che si trova in alcuni elementi come avena, funghi, crusca, alghe e lieviti. È una molecola capace di legare molta acqua e creare un "film" non occlusivo, in grado di contrastare la perdita di acqua dai tessuti più profondi e di mantenere l'idratazione naturale della pelle. Protegge la pelle dagli agenti esterni, essendo un ottimo antiossidante, ed ha azione lenitiva. Il betaglucano contribuisce inoltre ad attenuare l'azione dei raggi UV comportandosi come un filtro naturale. Ha azione antirughe, perché stimola l'azione dei fibroblasti, e accelera il rinnovamento dello strato corneo che, nella pelle matura, tende a rallentare.

## TREALOSIO

Disaccaride, composto da due molecole di glucosio, naturalmente presente in molti organismi viventi come piante, funghi, batteri e invertebrati. Permette alla pelle di trattenere l'umidità assicurando un'idratazione long lasting. Inoltre, ha un eccezionale potere antiossidante, protegge la pelle dai più comuni agenti inquinanti e rallenta i processi di invecchiamento.

## ALLANTOINA

Molecola in grado di promuovere la rigenerazione cellulare per una pelle più morbida e dall'aspetto più sano. Previene, inoltre, la perdita di umidità transepidermica, mantenendo l'idratazione cutanea. È un ottimo calmante e lenitivo.

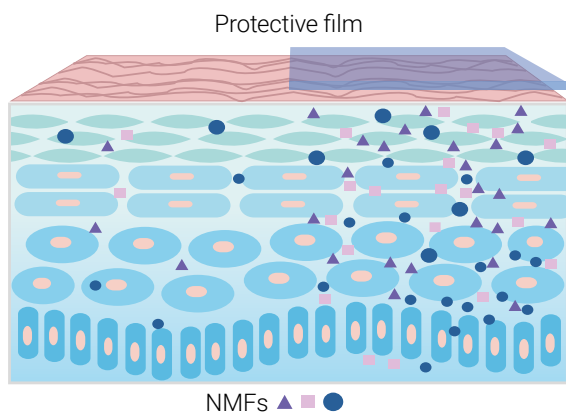

## NMF (fattore naturale di idratazione)

La pelle umana è ricoperta da un sottile mantello protettivo, chiamato film idrolipidico cutaneo, un'emulsione di acqua in olio, composta da una fase grassa più abbondante (costituita dai lipidi sebacei ed epidermici) e una fase acquosa (minoritaria).

La fase acquosa del film idrolipidico è chiamata NMF (Natural Moisturizing Factor o Fattore Naturale di Idratazione) e contiene una miscela di sostanze idrosolubili e igroscopiche in grado di legare e trattenere l'acqua, inclusa l'umidità ambientale a contatto con la pelle.

# TRATTAMENTO PROFESSIONALE

RESTORE / FACE



## .251 HYDRA MASK

Maschera-gel idratante

### PRINCIPI ATTIVI

3DAquactive Technology, Hydagen  
Aquaporin, Trealosio, Allantoina  
**Nr. 10 – Sachet monodose 6ml**



## .252 HYDRA ESSENCE

Lozione idratante e addolcente

### PRINCIPI ATTIVI

3DAquactive Technology  
**Nr.1 - Flacone contagocce 20ml**



## .253 HYDRA SERUM

Booster idratante e riparatore

### PRINCIPI ATTIVI

3DAquactive Technology, Betaglucano  
**Nr.1 - Flacone contagocce 15ml**

## COMPLETANO IL TRATTAMENTO\*



**.254 EXTRA NOURISHING RICH**  
**.255 EXTRA NOURISHING LIGHT**  
**.256 REGENERIST**

Selezionare una crema di  
chiusura in base al tipo di pelle

**Airless 100ml**

\*Prodotti non compresi nel kit, acquistabili separatamente

# NOVITÀ BOOST\*

BOOST / FACE



## .702 HYDRA ESSENCE

Lozione idratante e  
addolcente

### PRINCIPI ATTIVI

3DAquactive Technology  
**Flacone 50 ml**



## .703 HYDRA SERUM

Booster idratante e  
riparatore

### PRINCIPI ATTIVI

3DAquactive Technology,  
Betaglucano  
**Flacone 30 ml**



## .704 HYDRA CREAM

Crema gel idratante

### PRINCIPI ATTIVI

3DAquactive Technology,  
Beautypol Moist PHA,  
Vitamina PP, Tocoferolo,  
Olio di Camelia  
**Vaso 50 ml**

\* Selezionare in base al tipo di pelle ed applicare dopo una corretta detersione. Prodotti non inclusi nel kit, acquistabili separatamente

# TRATTAMENTO PROFESSIONALE

Guarda il tutorial



## STEP 1

DETERSIONE PRELIMINARE



.153 CLEANSING CREAM



.154 TONIC LOTION



## STEP 2

OSSIGENAZIONE DEI TESSUTI



IMPACCO CALDO UMIDO\*



## STEP 3

AMMORBIDIRE  
E PREPARARE



.251 HYDRA MASK

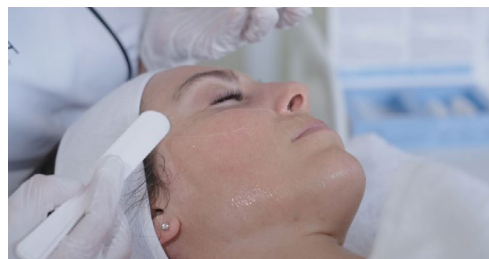

## STEP 4

IDRATARE ED ENERGIZZARE



.252 HYDRA ESSENCE

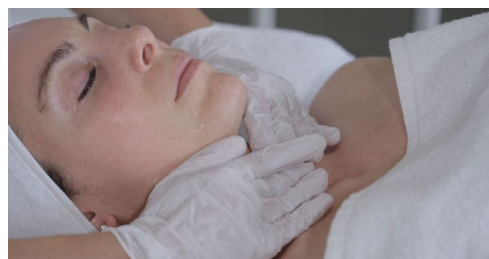
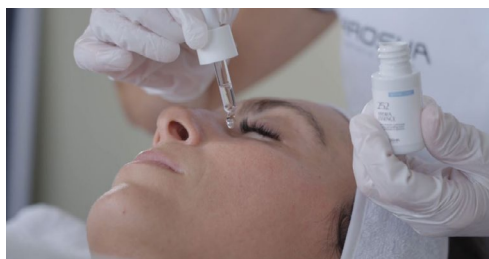

## STEP 5

RINNOVAMENTO  
EPIDERMICO



.253 HYDRA SERUM

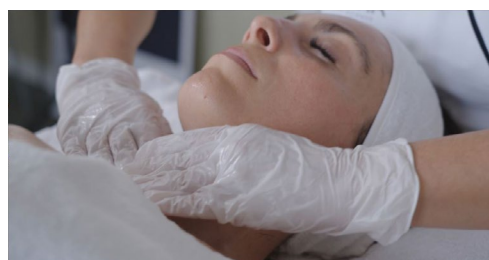

## STEP 6

NUTRIMENTO  
E PROTEZIONE



Selezionare una crema tra le seguenti:

.254 EX. NOURISHING RICH  
(pelli secche)

.255 EX. NOURISHING LIGHT  
(pelli grasse)

.256 REGENERIST  
(pelli sensibili e fragilizzate)



\*L'impacco caldo umido favorisce la vasodilatazione e la circolazione periferica. L'effetto è provocare un'immediata vasodilatazione della zona interessata e un afflusso di sangue prolungato che ossigena i tessuti.

# PUNTI DI FORZA

## 3DAQUACTIVE TECHNOLOGY

Il contenuto in attivi a diversi pesi molecolari ne permette la penetrazione in tutti gli strati cutanei, ottimizzando la sua azione idratante, rigenerante e protettiva.

## TRATTAMENTO CHIAVE

Passaggio fondamentale per mantenere la pelle del viso in equilibrio e assicurare i benefici dei successivi trattamenti.

## PRONTO ALL'USO

Prodotti già dosati e pronti per un'ottimizzazione del tempo di trattamento.



20 minuti per un viso dalla pelle visibilmente più dissetata, luminosa ed elastica.

**RAPIDO  
ED EFFICACE**

Può essere utilizzato:

- a qualsiasi età;
- per tutti i tipi di pelle; comprese le più sensibili;
- in qualsiasi periodo dell'anno, inclusa l'estate.

**TRATTAMENTO  
VERSATILE**

Componenti con packaging studiato per ridurre gli sprechi, ridurre i tempi di pulizia, e ottimizzare il tempo in cabina.

**PRATICO**

Elettroporatore, ultrasuoni e radiofrequenza massimizzano i benefici del trattamento.

**COMBINABILE  
CON TECNOLOGIE**

## **FULL RESTORE**

È possibile combinare il trattamento .250 RE-HYDRA con il .200 NIO DRAIN+ per un effetto FULL RESTORE viso-corpo.

Due trattamenti in meno di un'ora per un corpo e viso profondamente rigenerati.



**AROSHA**  
AESTHETIC SCIENCE

   AROSHA.IT