

RESTORE/ FACE

LANCIO DI PRODOTTO .250 RE-HYDRA

Trattamento idratante e riequilibrante

LUGLIO 2023



CHECK-UP

01.
RESET

02.
RESTORE

03.
ATTACK

BOOST

AROSHA
AESTHETIC SCIENCE



PELLE MOLTO DISIDRATATA

PELLE SPENTA E OPACA

PELLE BISOGNOSA DI RIGENERAZIONE

PROBLEMA PELLE DISIDRATATA

Rossore, opacità, punti neri: la **mancanza** di una buona **idratazione** cutanea può compromettere completamente la cura della pelle.

La disidratazione può essere causata da vari fattori, tra cui l'esposizione eccessiva al sole, l'uso di prodotti aggressivi, i cambiamenti climatici, smog e la mancanza di una routine adeguata di cura della pelle.

La conseguenza? La pelle diventa:

- opaca
- rugosa
- meno elastica
- eccessivamente sensibile



SOLUZIONE

L'ACQUA

L'acqua è un **elemento vitale per la pelle** e l'intero organismo.

Mantenere il giusto grado di idratazione cutanea assicura una ottimale salute della pelle e ne migliora l'aspetto.

Spesso si crede che le creme idratanti semplicemente "aggiungano acqua alla pelle". In realtà, nella maggior parte dei casi, i prodotti per la cura della pelle non aggiungono acqua, ma agiscono **riducendo l'evaporazione dell'acqua dalla pelle**.

Questo effetto si chiama «**azione emolliente**» e fa sì che la pelle:

- idratata e luminosa
- morbida e levigata
- Rigenerata
- protetta

RESTORE/ FACE



BOOST/ FACE



LA PROPOSTA DI AROSHA UN RITUALE DI BELEZZA

Ispirandosi all'arte del Saho, l'antico rituale di bellezza giapponese (J-BEAUTY), Arosha innova la sua gamma di prodotti e crea una nuova linea in grado di trattare efficacemente la **disidratazione**.

Texture leggerissime e impalpabili sono sapientemente combinate e sovrapposte con l'obiettivo di **nutrire, sigillare e proteggere la pelle**.

La filosofia alla base della J-Beauty è l'amore per sé.

Questa tecnica affonda le proprie radici in una tradizione nobile dove, la cura del proprio viso è soprattutto un'esperienza, un rituale, che coinvolge tutti i sensi per raggiungere sia un benessere fisico che mentale.



LA PROPOSTA DI AROSHA

UN RITUALE DI BELEZZA

La J-Beauty:

1. si compone di pochi passaggi e fa del **LAYERING** (l'arte di sovrapporre diverse texture per creare più strati sulla pelle che la nutrono, idratano e proteggono) il plus fondamentale per raggiungere il massimo dell'approccio olistico che la contraddistingue
2. Ha l'obiettivo di ottenere una pelle **freschissima**, estremamente **idratata**, **morbida** ed **elastica**
3. Pone l'**acqua** come elemento **fondamentale per il benessere della pelle**

CURIOSITÀ: nell'antichità le donne giapponesi raccoglievano la rugiada della sera per usarla al mattino come essenza per il viso!

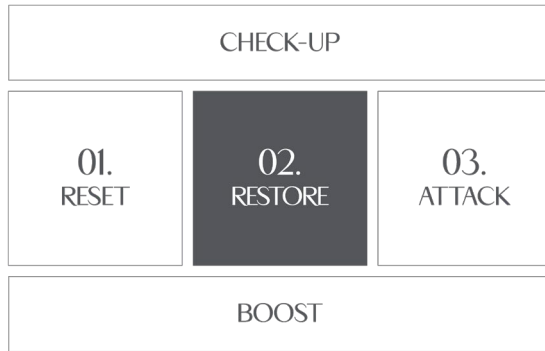

LA PROPOSTA DI AROSHA *IN CABINA*

.250 RE-HYDRA

kit composto da 3 prodotti :

- ✓ 10 .251 HYDRA MASK
- ✓ 01 .252 HYDRA ESSENCE
- ✓ 01 .253 HYDRA SERUM

PER UN TOTALE DI **10 TRATTAMENTI PER 10 CLIENTI**
TEMPO TRATTAMENTO: **20 min**

.250

RE-HYDRA

TRADIZIONE E INNOVAZIONE
SI INCONTRANO
PER UN VISO RIGENERATO E PROTETTO

IN

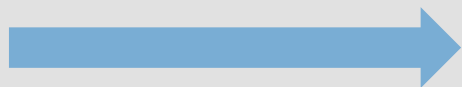

RAFFORZA LA FUNZIONE DI BARRIERA E
LA GENERAZIONE DI NMF

OUT

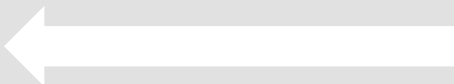

CREA UN FILM PROTETTIVO
PER TRATTENERE L'ACQUA

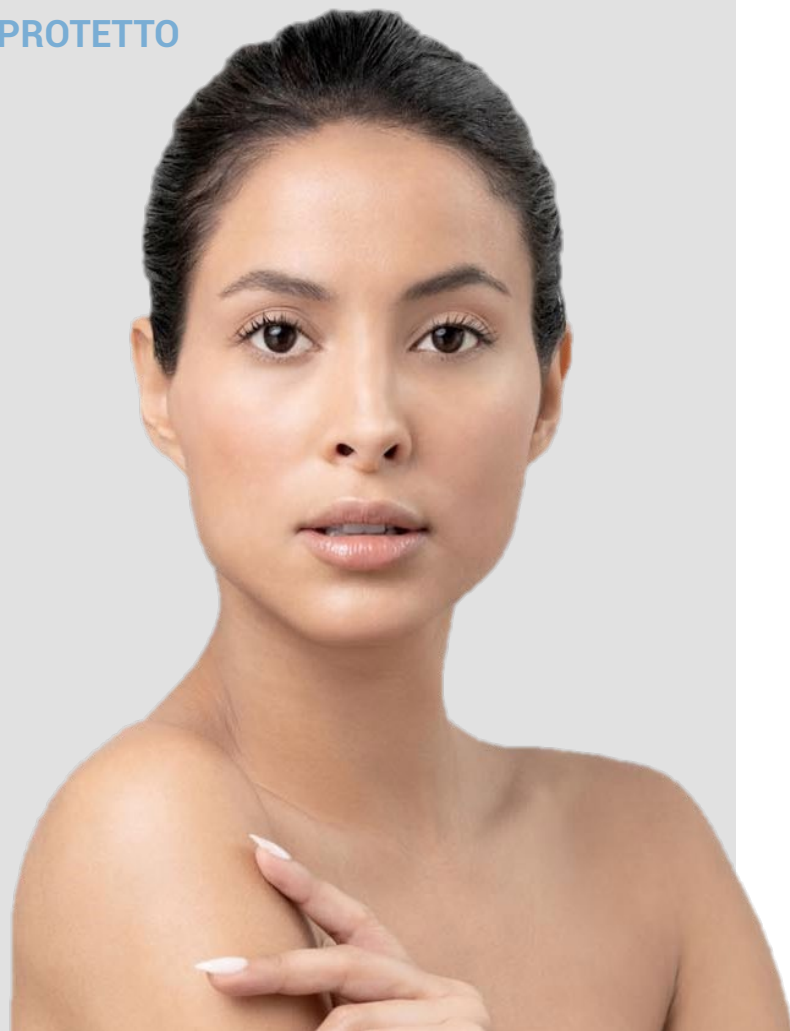

CONCEPT

RISVEGLIA LA TUA BELELZZA

Ogni prodotto agisce con un duplice meccanismo d'azione:

- › dall'interno rinforza la funzione barriera e promuove la generazione di NMF (fattore di idratazione naturale della pelle)
- › dall'esterno crea un film protettivo che riduce l'evaporazione dell'acqua

Fin dal primo trattamento la pelle risulterà visibilmente dissetata, rimpolpata, più luminosa ed elastica.

.251 HYDRA MASK

MASCHERA-GEL IDRATANTE

Maschera-gel sviluppata con tecnologia 3Daquactive che riequilibra l'idrodinamica naturale della pelle e rinforza la barriera cutanea limitando la perdita d'acqua. La sua texture leggera permette un'applicazione molto delicata e regala un'immediata sensazione di freschezza e benessere.

QUAL È L'OBIETTIVO?



busta monodose 6ml

PROBLEMI

- Pelle disidratata
- Pelle spenta ed opaca
- Pelle bisognosa di rigenerazione

EFFETTI

- Pelle idratata e luminosa

3DAQUACTIVE TECHNOLOGY

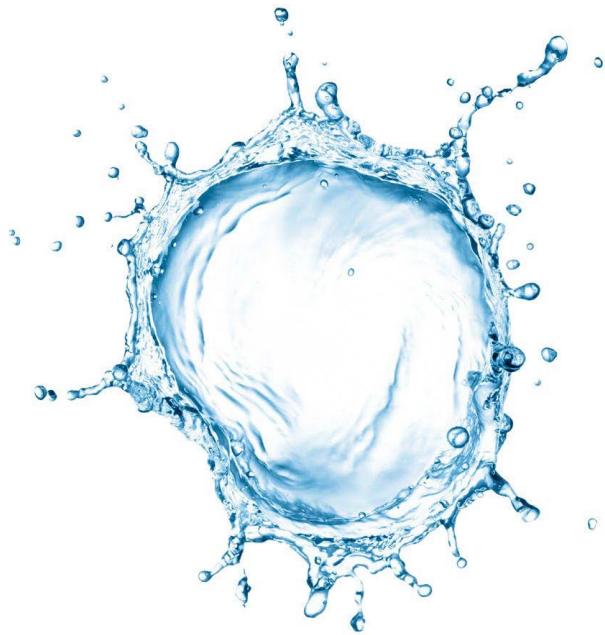

1. N-ACETILGLUCOSAMINA
2. SODIO POLIGLUTAMMATO
3. ACIDO IALURONICO AD ALTO PM

ATTIVI FUNZIONALI

.251 HYDRA MASK

3DAQUACTIVE TECHNOLOGY

A base di tre molecole diverse ma complementari:

- **Sodio poligluttammato (PGA)** - favorisce l'accumulo di ingredienti idratanti naturali della pelle, aumenta il livello di NMF (fattore di idratazione naturale della pelle) e riduce la degradazione dell'acido ialuronico, inibendo l'attività dell'enzima ialuronidasi. Inoltre, stimola i fibroblasti incrementando la sintesi di elastina e collagene, migliorando così l'elasticità e la morbidezza della pelle, attenuando le linee sottili e ritardando l'invecchiamento della pelle
- **Acetil glucosammina (NAG)** - favorisce la sintesi e la secrezione dell'Acido ialuronico e riduce i danni dei radicali liberi, migliorando la capacità antirughe, antietà e di riparazione del tessuto cutaneo
- **Acido ialuronico ad alto PM (HA)** - agisce in superficie garantendo un'efficace idratazione e ha un'azione filmogena legandosi allo strato corneo con effetto tensore e protettivo

Sono tutti e tre potentissimi idratanti, antirughe e rigeneranti della matrice extracellulare.

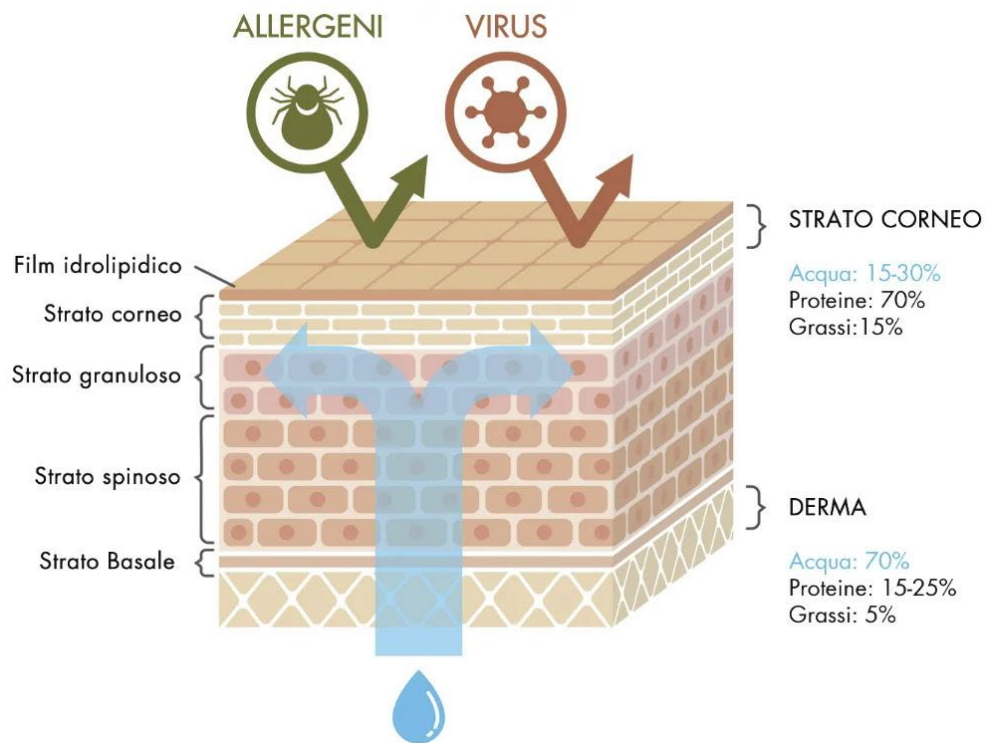

ATTIVI FUNZIONALI

.251 HYDRA MASK

ALLANTOINA

È un agente cheratolitico delicato; previene, inoltre, la perdita di umidità transepidermica, mantenendo l'idratazione cutanea, ed è un ottimo lenitivo/calmante.

TREALOSIO

Disaccaride, composto da due molecole di glucosio, naturalmente presente in molti organismi viventi come piante, funghi, batteri e invertebrati. Permette alla pelle di trattenere l'umidità assicurando un'idratazione long lasting. Inoltre, ha un eccezionale potere antiossidante, protegge la pelle dai più comuni agenti inquinanti e rallenta i processi di invecchiamento.

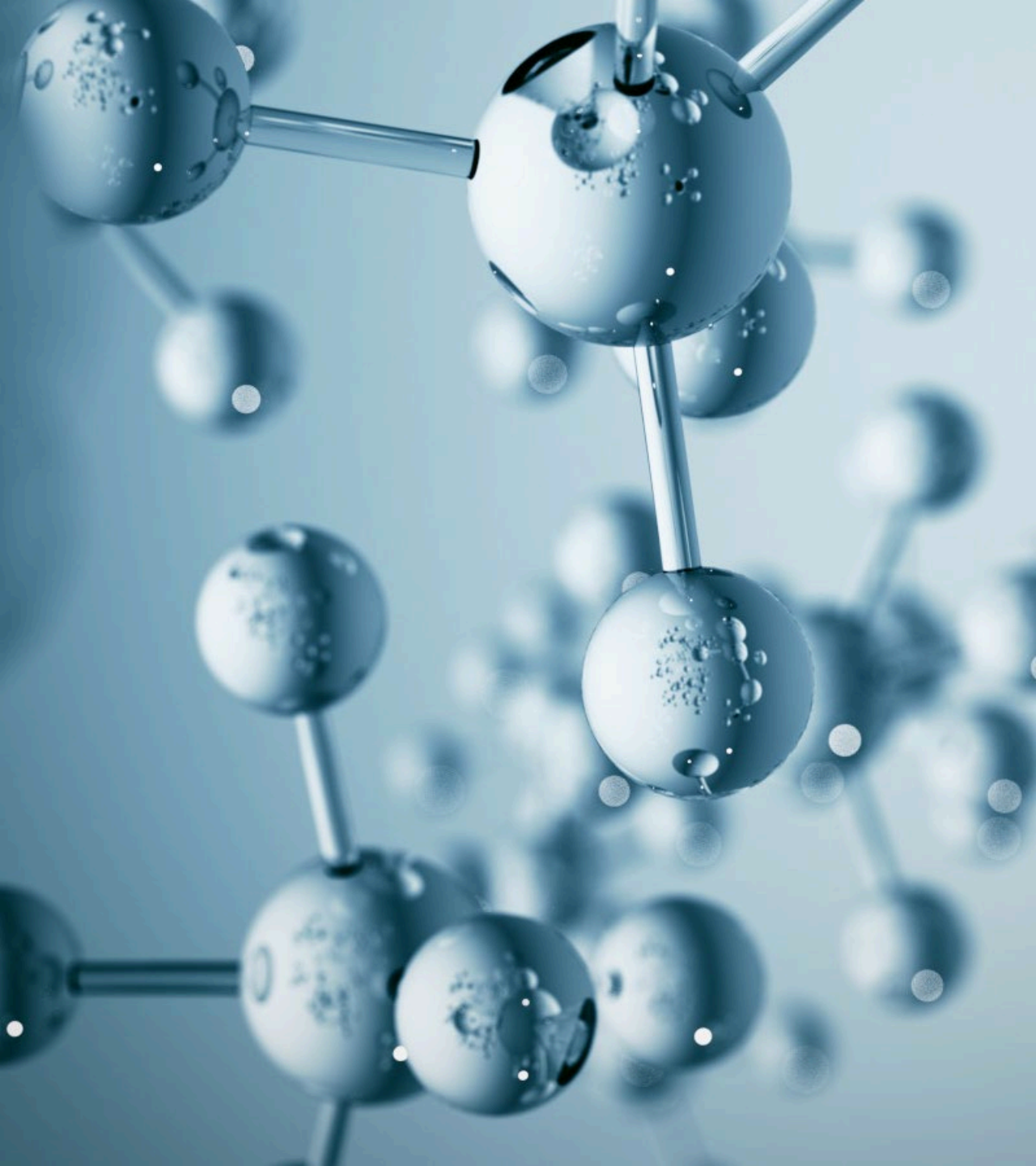

ATTIVI FUNZIONALI

.251 HYDRA MASK

HYDRAGEN AQUAPORIN

Nuovo principio attivo altamente tecnologico in grado di migliorare il naturale sistema di idratazione della pelle e favorire il ripristino della barriera cutanea. Hydagen Aquaporin agisce sui "water channels" conosciuti come Acquaporine (AQP), i canali proteici specifici per il trasporto dell'acqua attraverso le membrane cellulari. Nello specifico, Hydagen Aquaporin è efficace nell'idratazione a breve e lungo termine e nel rinforzare la funzione barriera riducendo la perdita di acqua transepidermica (TEWL).

.252 HYDRA ESSENCE

LOZIONE IDRATANTE E ADDOLCENTE

Fluido setoso ultra-leggero studiato per ripristinare lo stato di equilibrio ottimale della pelle e amplificare i benefici del siero e della crema applicati successivamente. Potenziato con la nuova tecnologia 3Daquactive che migliora l'idratazione della pelle e la aiuta a trattenere l'acqua. La sua consistenza impalpabile si fonde delicatamente sulla pelle lasciandola estremamente morbida e vellutata.

QUAL È L'OBIETTIVO?



flacone con dropper - 15 ml

PROBLEMI

- Pelle disidratata
- Pelle spenta ed opaca
- Pelle bisognosa di rigenerazione

EFFETTI

- Pelle idratata e luminosa
- Pelle morbida e levigata

FILM PROTETTIVO

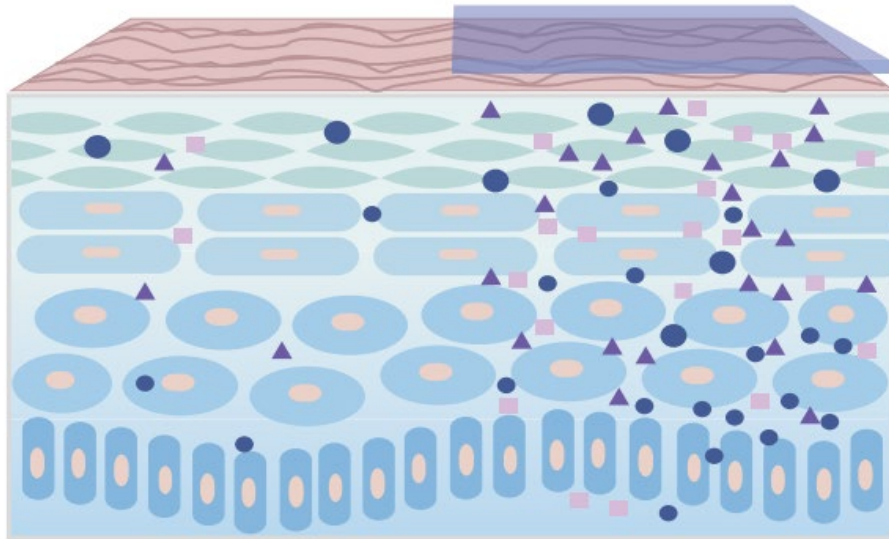

NMFs ▲ ■ ●

ATTIVI FUNZIONALI

.252 HYDRA ESSENCE

3DAQUACTIVE TECHNOLOGY

A base di tre molecole diverse ma complementari:

- **Sodio poligluttammato (PGA)** - favorisce l'accumulo di ingredienti idratanti naturali della pelle, aumenta il livello di NMF (fattore di idratazione naturale della pelle) e riduce la degradazione dell'acido ialuronico, inibendo l'attività dell'enzima ialuronidasi. Inoltre, stimola i fibroblasti incrementando la sintesi di elastina e collagene, migliorando così l'elasticità e la morbidezza della pelle, attenuando le linee sottili e ritardando l'invecchiamento della pelle
- **Acetil glucosammina (NAG)** - favorisce la sintesi e la secrezione dell'Acido ialuronico e riduce i danni dei radicali liberi, migliorando la capacità antirughe, antietà e di riparazione del tessuto cutaneo
- **Acido ialuronico ad alto PM (HA)** - agisce in superficie garantendo un'efficace idratazione e ha un'azione filmogena legandosi allo strato corneo con effetto tensore e protettivo

Sono tutti e tre potentissimi idratanti, antirughe e rigeneranti della matrice extracellulare.

.252 HYDRA ESSENCE

BOOSTER IDRATANTE E RIPARATORE

Siero concentrato sviluppato con tecnologia 3Daquactive e Betaglucano che agiscono in sinergia per sostenere ed implementare lo stato di equilibrio idrico cutaneo, favorire la ricostituzione del film idrolipidico, migliorare l'elasticità cutanea e promuovere i naturali meccanismi di riparazione epidermica.

QUAL È L'OBIETTIVO?



flacone con dropper - 20 ml

PROBLEMI

- Pelle disidratata
- Pelle spenta ed opaca
- Pelle bisognosa di rigenerazione

EFFETTI

- Pelle idratata e luminosa
- Pelle morbida e levigata
- Pelle rigenerata e protetta



ATTIVI FUNZIONALI

.253 HYDRA SERUM

3DAQUACTIVE TECHNOLOGY

A base di tre molecole diverse ma complementari:

- **Sodio poligluttammato (PGA)** - favorisce l'accumulo di ingredienti idratanti naturali della pelle, aumenta il livello di NMF (fattore di idratazione naturale della pelle) e riduce la degradazione dell'acido ialuronico, inibendo l'attività dell'enzima ialuronidasi. Inoltre, stimola i fibroblasti incrementando la sintesi di elastina e collagene, migliorando così l'elasticità e la morbidezza della pelle, attenuando le linee sottili e ritardando l'invecchiamento della pelle
- **Acetil glucosamina (NAG)** - favorisce la sintesi e la secrezione dell'Acido ialuronico e riduce i danni dei radicali liberi, migliorando la capacità antirughe, anti-tensione e di riparazione del tessuto cutaneo
- **Acido ialuronico ad alto PM (HA)** - agisce in superficie garantendo un'efficace idratazione e ha un'azione filmogena legandosi allo strato corneo con effetto tensore e protettivo

Sono tutti e tre potentissimi idratanti, antirughe e rigeneranti della matrice extracellulare.



ATTIVI FUNZIONALI

.253 HYDRA SERUM

BETAGLUCANO

Il betaglucano è un attivo di origine naturale che si trova in alcuni elementi come avena, funghi, crusca, alghe e lieviti. È una molecola capace di legare molta acqua e creare un "film" non occlusivo, in grado di contrastare la perdita di acqua dai tessuti più profondi e di mantenere l'idratazione naturale della pelle. Protegge la pelle dagli agenti esterni, essendo un ottimo antiossidante, ed ha azione lenitiva. Il betaglucano contribuisce inoltre ad attenuare l'azione dei raggi UV comportandosi come un filtro naturale. Ha azione antirughe, perché stimola l'azione dei fibroblasti, e accelera il rinnovamento dello strato corneo che, nella pelle matura, tende a rallentare.



KEY POINTS

I PUNTI DI FORZA DEL PRODOTTO

▶ TRATTAMENTO CHIAVE

L'idratazione è un passaggio fondamentale per mantenere la pelle del viso in equilibrio e assicurare i benefici dei successivi trattamenti.

▶ TRATTAMENTO VERSATILE

può essere utilizzato a qualsiasi età, per tutti i tipi di pelle comprese le più sensibili, in qualsiasi periodo dell'anno inclusa l'estate

▶ 3DAQUACTIVE TECHNOLOGY

Il contenuto in attivi a diversi pesi molecolari ne permette la penetrazione in tutti gli strati cutanei, ottimizzando la sua azione idratante, rigenerante e protettiva.



KEY POINTS

I PUNTI DI FORZA DEL PRODOTTO

➤ **READY TO USE**

Prodotti già dosati e pronti per un'ottimizzazione del tempo di trattamento

➤ **COMBINABILE CON TECNOLOGIE**

Elettroporatore, ultrasuoni e radiofrequenza massimizzano i benefici del trattamento



PER COMPLETARE IL TRATTAMENTO *IN CABINA*

Chiudere il trattamento applicando sulle zone trattate, massaggiando fino a completo assorbimento, una delle seguenti creme Arosha, a seconda della tipologia di pelle della cliente:

- .254 EXTRA NOURISHING TEXTURE RICH > pelli secche
- .255 EXTRA NOURISHING TEXTURE LIGHT > pelli grasse
- .256 REGENERIST > pelli sensibili

* Prodotti già esistenti a catalogo, non sono state apportate modifiche



PER COMPLETARE IL TRATTAMENTO *A CASA*

Anche nell'ideazione dei nuovi prodotti domiciliari tradizione e innovazione si incontrano per ottenere un viso rigenerato e protetto:

.702 HYDRA ESSENCE

Fluido setoso per riequilibrare l'idrodinamica della pelle e rinforzarne la barriera cutanea

.703 HYDRA SERUM

Siero concentrato capace di ricostruisce il film idrolipidico e migliorare l'elasticità cutanea.

.704 HYDRA CREAM

Crema gel viso dalla texture "sorbetto" che rinforza la barriera cutanea e mantiene un'ottimale idratazione della pelle.

PROTOCOLLO RIGENERANTE COMPLETO DOMICILIARE

1 STEP:
DETERSIONE 

Rimuovi il make-up
e detergi il viso delicatamente



2 STEP:
EQUILIBRIO 

Applicare su viso, collo e décolleté
prima la Essence e successivamente il Serio



3 STEP:
PROTEZIONE

Concludere scegliendo e applicando la crema
più adeguata al proprio tipo di pelle





CREMA GEL IDRATANTE - NEW



CREMA NUTRIENTE*



CREMA ALTAMENTE NUTRIENTE*

COME SCEGLIERE LA CREMA GIUSTA PER LA PROPRIA PELLE?

Ascoltare le esigenze della propria pelle è importante, ecco perché è necessario saper scegliere la crema giusta. Arosha propone alcuni consigli, facili da seguire ed efficaci:

PELLI GIOVANI

.701 HYDRA CREAM : pelle normale, mista e grassa

.706 EXTRA NOURISHING TEXTURE LIGHT : pelle mista e grassa

.705 EXTRA NOURISHING TEXTURE RICH : pelle particolarmente secca

PELLI MATURE

.701 HYDRA CREAM : pelle particolarmente grassa, in estate

.706 EXTRA NOURISHING TEXTURE LIGHT : pelle grassa

.705 EXTRA NOURISHING TEXTURE RICH : pelle secca

LISTINO PREZZI STANDARD

DISTRIBUTORE – *nuovi prodotti*

RESTORE / FACE						
CODE	ARTICLE	DESCRIPTION	EAN	MOQ	PROF. PRICE	DISTR. PRICE
ARO205018	PROF.	.250 RE-HYDRA KIT	8053629295359	12	€ 44,75	€ 17,90
BOOST / FACE						
ARO205622	RETAIL	.702 HYDRA ESSENCE	8053629295366	24	€ 23,75	€ 9,50
ARO205623	RETAIL	.703 HYDRA SERUM	8053629295373	24	€ 22,50	€ 9,00
ARO205624	RETAIL	.704 HYDRA CREAM 50ml	8053629295380	24	€ 22,50	€ 9,00

CROWNERS						
CODE	DESCRIPTION	MOQ	DISTR. PRICE			
ART001311	.250 RE-HYDRA - dim.20X30 - TABLE CROWNER	10	6,00 €			
		50	4,20 €			
ART001310	.250 RE-HYDRA - dim.20X30 - DISPLAY CROWNER (to be added to the display base)	10	6,00 €			
		50	4,20 €			
BROCHURE & LEAFLET						
ART001309	.250 RE-HYDRA BROCHURE B2B	100	3,00 €			
		250	1,50 €			
ART001310	.250 RE-HYDRA LEAFLET B2C	100	1,20 €			
		250	0,50 €			
		500	0,31 €			
		1000	0,20 €			

RESTORE / FACE

DISCOVER THE ART OF HYDRATING THE SKIN

Tradition and innovation come together for a regenerated and protected face

Drawing inspiration from the art of Saho, an ancient Japanese beauty ritual, the new 250 RE-HYDRA treatment is born and designed for the second phase of the Arosha method. Ultra-light and delicate textures skillfully combine with each other to create a series of layers that hydrate and protect the skin, leaving it visibly quenched, brighter, and more elastic.

CHOCOLP

01 REST	02 RESTORE	03 REHYDRATE
MASK		

AROSHA IT

AROSHA
AESTHETIC SCIENCE



COMUNICAZIONE

La tecnologia 3DQUACTIVE opera con un doppio meccanismo d'azione: all'interno rafforza la funzione di barriera cutanea della pelle, all'esterno crea un sottile strato protettivo che riduce l'evaporazione dell'acqua.

Fin dal primo trattamento la pelle risulterà visibilmente dissetata, più luminosa ed elastica.

CHOCOLP

01 REST	02 RESTORE	03 REHYDRATE
MASK		

AROSHA IT

AROSHA
AESTHETIC SCIENCE

RESTORE

Riscopri l'arte di idratare la pelle

Tradizione e innovazione si incontrano per un viso rigenerato e protetto.

TRATTAMENTO PROFESSIONALE

Un programma completo ed efficace per risultati evidenti dal primo trattamento

- 250 RE-HYDRA**
The product with a pool of active ingredients to enhance the skin barrier function and promote optimal hydration.
- 251 HYDRA MASK**
Mask for hydration.
- 252 HYDRA ESSENCE**
Lotion to hydrate and soothe.
- 253 HYDRA ESSENCE**
Booster hydrating and repairing.

NOMIA BOOST

Le soluzioni per ottimizzare e massimizzare a casa i risultati ottenuti in cabina

- 200 HYDRA ESSENCE**
Fluido sottile per riequilibrare l'equilibrio della pelle e rafforzare la barriera cutanea.
- 203 HYDRA SERUM**
Siero concentrato capace di riconoscere il film idrolipidico e migliorare l'elasticità cutanea.
- 204 HYDRA CREAM**
Crema gel viso dalla texture "touchant" che rinforza la barriera cutanea e mantiene l'ottimale idratazione della pelle.

Attiva la prima linea di difesa della pelle.
Crea un film protettivo che riduce l'evaporazione dell'acqua.
Aumenta il fattore di idratazione naturale della pelle (NMF).
Migliora l'elasticità e la morbidezza della pelle.
Promuove il rinnovamento epidermico.

Imprendendosi all'arte del Saho, senso ideale di bellezza giapponese, nasce il nuovo trattamento 250 RE-HYDRA.
Texture leggerissime e impalpabili, si combinano e sovrappongono sapientemente per creare una serie di strati che idratano e proteggono la pelle.

AROSHA
AESTHETIC SCIENCE

- Social Kit
- Video Tutorial
- Brochure B2B
- Flyer B2C
- Crowner B2B
- Crowner B2C
- Immagini di prodotto

AROSHA
AESTHETIC SCIENCE

arosha.it