

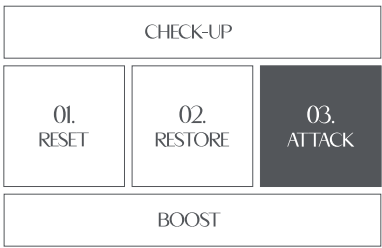

ATTACK / BODY

# 340 ACTIVE UP

**Riscrivi la tua storia**  
Scopri una nuova dimensione di giovinezza e vitalità per il tuo corpo.



**AROSHA**  
AESTHETIC SCIENCE

# .340 ACTIVE UP

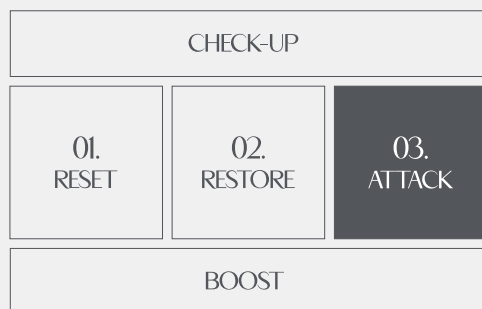

Inserito nella terza e conclusiva fase ATTACK del metodo Arosha, .340 ACTIVE UP è sviluppato per affrontare il rilassamento cutaneo, l'atonia del corpo e migliorare visibilmente l'aspetto delle smagliature di recente formazione, tutti inestetismi causati dal naturale processo di invecchiamento, perdita di peso, stile di vita scorretto e sedentario.

Potenziato con la tecnologia Architekt Define, combatte gli effetti della gravità ristrutturando le fibre elastiche, stimola la sintesi di nuovo collagene e migliora il naturale sistema di idratazione della pelle.

Il risultato? Una pelle più compatta, definita e tonica.

## INNOVAZIONE TECNOLOGICA E ATTIVI

### ARCHITEKT DEFINE TECHNOLOGY

#### COSA È

L'Architekt Define Technology combina il lavoro di tre attivi con funzioni specifiche diverse: l'Idrossiprolisilano, l'Hydagen® Aquaporin e l'Actygy®.

Come un vero e proprio architetto del ringiovanimento cutaneo agisce sui diversi fronti dell'impalcatura strutturale della pelle per donarle compattezza e tonicità.

### IDROSSI- PROLISILANO

#### COSA È

L'Idrossiprolisilano è una combinazione tecnologica di silicio organico, con funzione ristrutturante dell'impalcatura cutanea, e idrossiprolina, che ottimizza la sintesi di collagene.

#### COME AGISCE

Il silicio è un componente essenziale della pelle: interagendo con le proteine elastiche e strutturali, quali ad esempio le fibre di collagene, l'elastina o i proteoglicani, garantisce un'organizzazione ottimale del tessuto dermico. Con l'avanzare dell'età, tuttavia, la quantità di silicio organico tende a degradarsi e a perdere la sua attività, provocando un crollo dell'architettura del tessuto cutaneo. Legato all'idrossiprolina, viene però stabilizzato e può pertanto mantenere la sua attività ristrutturante.

L'idrossiprolina, invece, è uno dei principali amminoacidi che compongono il collagene e legata al Silicio ne sfrutta la sua capacità "carrier", ovvero di trasportatore. Data la sua alta affinità per il tessuto dermico, infatti, il silicio tende ad aderire ai compartimenti cutanei in cui si trova naturalmente consentendo all'idrossiprolina di penetrare negli strati più profondi della pelle, aumentandone la biodisponibilità, ed agendo più efficacemente nella sostituzione delle fibre di collagene danneggiate.

#### PLUS

1. Sostituisce le fibre elastiche danneggiate.
2. Ricostruisce l'architettura del tessuto cutaneo.
3. Restituisce compattezza alla pelle.

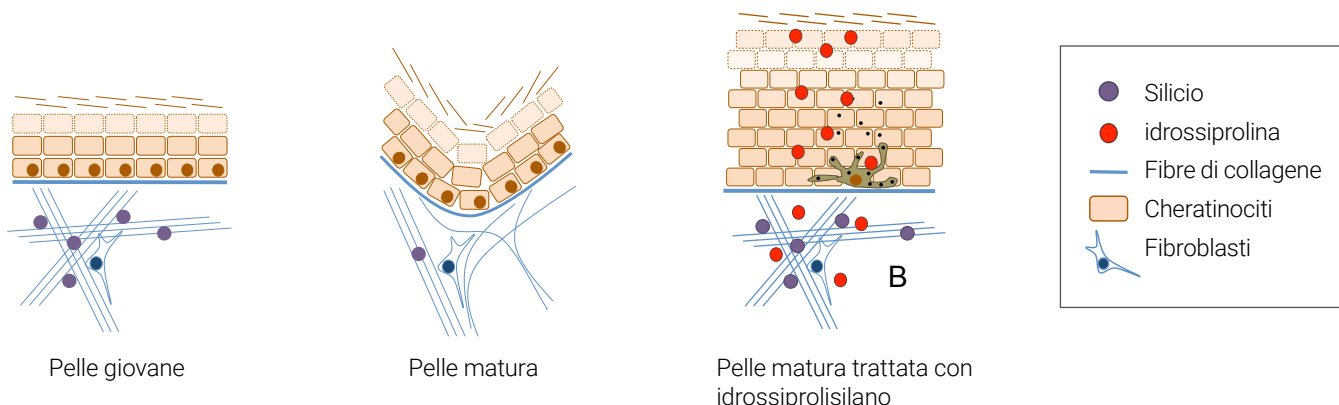

## HYDAGEN® AQUAPORIN

### COSA È

È un attivo altamente tecnologico in grado di garantire un'idratazione sia a breve che a lungo termine, e allo stesso tempo in grado di rinforzare la funzione barriera riducendo la perdita di acqua transepidermica (TEWL).

### COME AGISCE

Hydagen Aquaporin agisce sui "water channels" conosciuti come Acquaporine (AQP), grandi proteine incapsulate nelle membrane delle cellule che fanno passare molto velocemente l'acqua dall'esterno all'interno delle cellule e viceversa, come dei veri e propri pori. La scoperta delle Acquaporine è piuttosto recente ed è valse il premio Nobel per la chimica nel 2003 a P. Agre e R. Mackinnon.

### PLUS

1. Garantisce un'idratazione a breve e lungo termine.
2. Rinforza la barriera cutanea.
3. Riduce la perdita di acqua transepidermica (TEWL).

## ACTYGIM®

### COSA È

È un attivo funzionale di origine marina ottenuto tramite biotecnologie a partire dal metabolismo di un microorganismo, un plankton proveniente dall'Isola di Bermuda. Tonifica i contorni del corpo e ne ridefinisce la silhouette.

### COME AGISCE

Imita l'effetto dell'esercizio fisico di resistenza, aumentando il rilascio di adiponectina, favorendo l'aumento dell'attività mitocondriale dei muscoli e la produzione di ATP, modulando l'espressione dei geni che regolano l'adipogenesi. I risultati sono estremamente più intensi se accompagnati da attività fisica.

### PLUS

1. Azione tonificante e rassodante.
2. Azione snellente.
3. Ridefinizione dei contorni del corpo.

## COLLAGENE IDROLIZZATO

Il collagene è una proteina fibrosa e uno dei maggiori componenti del derma. Applicato sulla pelle ne aumenta turgore, compattezza e spessore. L'idrolizzato di collagene viene ottenuto tramite idrolisi, processo capace di scomporre le sue lunghe catene native in frammenti di ridotte dimensioni, rendendone più semplice la penetrazione e assorbimento attraverso la cute.

## FERMENTOIL

Grazie alla tecnologia di fermentazione, brevettata in collaborazione con il Korea Research Institute of Bioscience & Biotechnology, e all'impiego del microorganismo *Pseudozyma Sp.*, noto per pulire gli oli di scarto nell'oceano, è stato creato un eccezionale mix di oli fermentati tra cui Oliva, Argan, semi di Girasole, erba coreana-*Glycyrrhiza uralensis* e Shiunko. Rispetto a quelli tradizionali, presentano una consistenza superiore, offrendo potenti benefici idratanti e di penetrazione cutanea, e vantano un'azione antiossidante, protettiva e rigenerante intensa, insieme a proprietà anti-irritazione e antinfiammatorie.

## OLI VEGETALI (ROSA MOSQUETA, JOJOBA, MANDORLE DOLCI e ARGAN)

Grazie all'elevata composizione in acidi grassi essenziali, hanno proprietà altamente idratanti ed emollienti. Sono inoltre ricchi di fitosteroli e sostanze antiossidanti che prevengono l'invecchiamento della pelle e contribuiscono alla rigenerazione dei tessuti. Infine, grazie alle loro proprietà rigeneranti ed elasticizzanti, risultano ideali per prevenire la formazione di smagliature e migliorare la cicatrizzazione della pelle.

## BETAINA

Sostanza naturale estratta dalla barbabietola da zucchero (*Beta vulgaris*), a cui deve il proprio nome. Grazie alla sua solubilità ed alla capacità di rendere coese le molecole di acqua, è un ottimo ingrediente ad azione idratante ed umettante. La capacità di contrastare i processi di invecchiamento cellulare e di combattere i radicali liberi ne fanno inoltre un principio attivo dalla spiccata azione riparatrice e protettiva dei tessuti.

# TRATTAMENTO PROFESSIONALE

ATTACK / BODY



## .341 B-TONE

**Ristrutturante, Elasticizzante, Nutriente e Protettivo**

### PRINCIPI ATTIVI

Olio di Mandorle dolci, Olio di Jojoba, Olio di Rosa mosqueta, Fermentoil (Oliva, Argan, semi di Girasole, erba coreana Glycyrrhiza Uralensis e Shiunko), Architekt Define Technology, Collagene idrolizzato.

**Nr. 4 - Fiala 10 ml**



## .342 REDEFINE MASK

**Rassodante, Tonificante e Idratante**

### PRINCIPI ATTIVI

Architekt Define Technology, Collagene idrolizzato, Betaina

**Nr. 2 - Busta monouso 75 ml**

effetto fresco

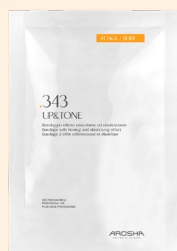

## .343 UP&TONE

**Rassodante, Tonificante e Idratante**

### PRINCIPI ATTIVI

Architekt Define Technology

**Nr. 2 buste da 250ml**

Ogni busta contiene n. 2 bende preimbite 10 cm x 10 m in estensione (46% Viscosa - 54% Poliammide)

## COMPLETANO IL TRATTAMENTO\*



## .345 TONING PLUS

**Ristrutturante, Rassodante e Nutriente**

### PRINCIPI ATTIVI

Architekt Define Technology, Burro di Karitè, Oli vegetali

**Airless 500 ml**

\*Prodotto non incluso nel kit

# NOVITÀ BOOST

BOOST / BODY



## .518 B-TONE

**Ristrutturante, Elasticizzante, Nutriente e Protettivo**

### PRINCIPI ATTIVI

Olio di Mandorle dolci, Olio di Jojoba, Olio di Rosa mosqueta, Fermentoil (Oliva, Argan, semi di Girasole, erba coreana Glycyrrhiza Uralensis e Shiunko), Architekt Define Technology, Collagene idrolizzato.

**Flacone 100ml**



## .522 UP&TONE PANTS

**Rassodante, Tonificante e Idratante**

### PRINCIPI ATTIVI

Architekt Define Technology

**Nr. 1 pants + nr. 1 refill + nr. 2 pantacartene**

effetto fresco



# TRATTAMENTO PROFESSIONALE

Guarda il tutorial



## STEP 1 PREPARAZIONE

↓  
Peeling meccanico con  
SPAZZOLA AROSHA + peeling  
chimico con .106 GLYCOLIC  
ACID

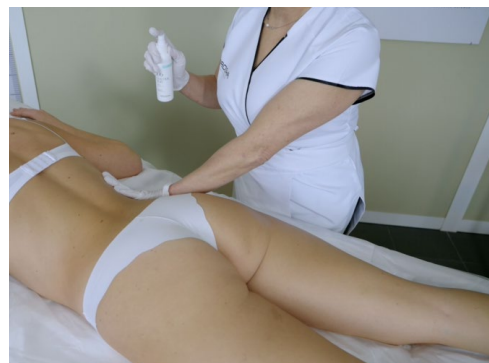

## STEP 2 ATTIVAZIONE

↓  
.341 B-TONE

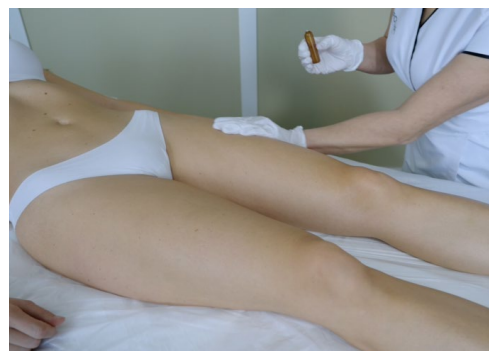

## STEP 3 AZIONE URTO

↓  
.342 REDEFINE MASK  
oppure  
.343 UP&TONE

Per potenziare i risultati utilizzare  
l'apparecchiatura specifica di  
elettrostimolazione/ultrasuoni,  
oppure procedere con gli esercizi  
specifici come da protocollo  
ACTIVE UP WORKOUT  
(in combinazione solo con  
.342 REDEFINE MASK)

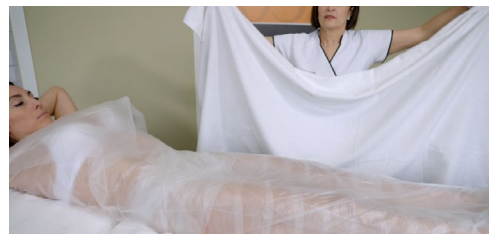

## STEP 4 MASSAGGIO FINALE

↓  
.345 TONING PLUS



# PUNTI DI FORZA

## ARCHITEKT DEFINE TECHNOLOGY

Un vero e proprio architetto del ringiovanimento cutaneo che ridona alla struttura della pelle compattezza e tonicità

## READY TO USE

All'interno del kit sono presenti tutti i prodotti nella quantità necessaria ad effettuare immediatamente il trattamento completo

## RISULTATI IMMEDIATI

Visibili e misurabili dal primo trattamento in cabina



Ottimizzazione del tempo: pochi fondamentali passaggi per ottenere risultati scientificamente comprovati

**QUICK  
TO USE**

Esercizi mirati da svolgere in cabina per intensificare l'effetto e i benefici dei prodotti applicati

**ACTIVE UP  
WORKOUT**

Elettrostimolazione/ ultrasuoni massimizzano i benefici del trattamento

**COMBINABILE  
CON  
TECNOLOGIE**



**AROSHA**  
AESTHETIC SCIENCE

   AROSHA.IT

