



GUIDEBOOK
2026



CHECK-UP		
01. RESET	02. RESTORE	03. ATTACK
BOOST		

Experience.
Innovation.
Trust.

AROSHA
AESTHETIC SCIENCE

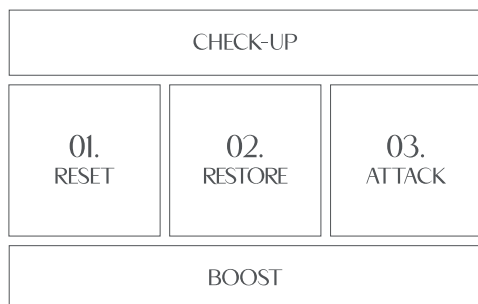

INDICE

Il manifesto di Arosha.....	7
Vision e Mission	9
Nel nome della bellezza.....	11
Tutto attorno a te.....	13
Il metodo Arosha	15

CHECK-UP 16

• Come eseguire il Check-Up.....	18
• Come compilare la scheda cliente.....	20
• Scheda cliente	26
• Body Measure System	27
• Cellulite Detector.....	29
• Cellulite Grading Guide	30
• Adiposity Detector.....	31
• Adiposity grading guide.....	32
• Sfondo graduato	33
• Case history.....	34

RESET 38

APPROFONDIMENTO SCIENTIFICO

• Detossinazione & ossigenazione	40
• Il derma.....	43
• Il sistema circolatorio.....	44
• Il sistema venoso e linfatico	46

I PRODOTTI

• .100 DETOXY.....	48
• .101 SOFT PEELING GEL.....	50
.101 SOFT PEELING GEL.....	50
.102 OXYGEN ACTIVE GEL.....	51
.103 PURE DETOX	52
• .105 SUGARGEL SCUB PLUS	54
• .106 GLYCOLID ACID	55

RESTORE 56

APPROFONDIMENTO SCIENTIFICO

• La ritenzione idrica	58
------------------------------	----

I PRODOTTI

• .200 NIO DRAIN+	60
.201 NIO ACTIVE.....	62
.202 NIO SYNERGY	63
.203 NIO AQUADRAIN	64
• .204 NIO DRAIN PLUS	65

ATTACK.....66

APPROFONDIMENTO SCIENTIFICO

- Il tessuto adiposo70
- La cellulite72

I PRODOTTI

- .320 LIPOFIT76
 - .321 ADIPOLESS78
 - .322 ADIPOS LIM79
 - .323 LIPOSOLVE80
- .325 LIPOLYTIC PLUS81
- .330 FIBROCEL+82
 - .331 COLLAGENACT84
 - .332 LIPOLYSE85
 - .333 COLLAGEN REDUCE86
 - .334 LIPO REDUCE87
- .307 CELLULITE PLUS88
- .306 CEL TERM89
- .340 ACTIVE UP90
 - .341 B-TONE92
 - .342 REDEFINE MASK93
 - .343 UP&TONE94
- .345 TONING PLUS95
- .316 CRIO TONIC96

BOOST.....98

- SPAZZOLA101
- .510 PEELING102
- .517 SUGARGEL SCRUB103
- .500 PRESSOPANTS104
- .501 NIO DRAIN105
- .502 NIO DRAIN BIO SHOCK106
- .520 NIO DRAIN PANTS107
- .503 BODYSLIM108
- .504 LIPOLYTIC109
- .508 CELL REPAIR111
- .515 CELLULITE112
- .516 CELLUNIGHT113
- .521 SILHOUETTE PANTS114
- .509 BODY LIFT115
- .519 FIRM & STRETCH116
- .513 BREAST & DÉCOLLETÉ117
- .514 TEXTURE118
- .518 B-TONE119
- .522 UP&TONE PANTS120

TECH.....122

- PRESSOMASSAGGIO125
- LX 9126
- ULTRASUONI131
- WAVESHape 3.0132





AMARE SE STESSI
È L'INIZIO DI UN
IDILLIO DESTINATO
A DURARE TUTTA
UNA VITA

Oscar Wilde





IL MANIFESTO DI AROSHA

WE CARE FOR YOU - Bellezza

Il prendersi cura in tutte le sue forme è il nostro impegno quotidiano.

WE CREATE FOR YOU - Scienza

Etica, professionalità e passione ci guidano nella nostra attività volta a trovare qualità ed efficacia. Studio, ricerca e dedizione, parte integrante del nostro METODO, eseguiti con professionalità e passione sono la chiave del nostro successo.

WE WORK FOR YOU - Fiducia

Il nostro modello di business e collaborazione si basa sulla fiducia maturata negli anni con i nostri rivenditori, estetiste e clienti.





VISION

Essere promotori attivi e dinamici di una nuova cultura della bellezza, con una visione unitaria e integrata per il benessere personale.

MISSION

Sulla base del nostro efficace e distintivo METODO e, in costante equilibrio tra cosmetologia tradizionale e scienza innovativa, ci impegniamo a creare prodotti e protocolli professionali che offrano alle nostre SPECIALISTE DELLA BELLEZZA risultati comprovati, guidandole lungo un percorso di successo.





NEL NOME DELLA BELLEZZA

Arosha è una parola sanscrita che significa "prendersi cura"

Dietro il nostro brand c'è un'azienda solida, costruita sulla volontà del fondatore Antonio Colpani di unire la visione del bello ad un approccio ingegneristico che garantisce il raggiungimento delle promesse fatte: con i distributori, con le estetiste e i clienti finali.

La nostra è una storia decennale basata sul consolidamento di credibilità attraverso impegno e metodo.

Arosha nasce a Bergamo, nella culla dell'imprenditoria italiana, dove la storia e il senso del bello si fondono con l'umiltà e la resilienza di chi costruisce il proprio successo sul lavoro e sul senso di responsabilità, su chi si prende cura degli altri.

Su queste basi, giorno dopo giorno, costruiamo rapporti di fiducia reciproca.

Abbiamo scelto di progettare, produrre e commercializzare una gamma completa di prodotti professionali viso e corpo, presentandoci ai mercati internazionali grazie ad una rete di rivenditori in grado di cogliere l'essenza di un brand costruito sul concetto del "prendersi cura".



AROSHA
AESTHETIC SCIENCE



TUTTO ATTORNO A TE

Un unico METODO scientifico per viso e corpo dove il ruolo delle nostre specialiste di bellezza diventa sempre più fondamentale. A loro vogliamo garantire:

EFFICACIA

La scelta degli attivi e le formule brevettate di ciascun prodotto, in perfetta sinergia con protocolli e tecnologie, garantiscono risultati certi e misurabili. Questa per AROSHA è la vera scienza estetica.

SEMPLICITÀ

Tutti i prodotti AROSHA sono facili da usare e garantiscono enormi vantaggi alla beauty specialist: kit pronti all'uso, protocolli chiari, procedure di applicazione che non sporcano il centro e possibilità di combinare più trattamenti per massimizzare il profitto.

FORMAZIONE

Arosha si impegna in una costante formazione a supporto della conoscenza e del continuo miglioramento per risultati sempre più ambiziosi.



100
DETOXY

Programme détoxifiant et oxygénant total-body
Total-body detoxifying and oxygenating program
Programme détoxifiant et oxygénant total-body

AROSHA

200
NIO DRAIN+

Programme drainage intense
Intense drainage program
Programme drainage intense

AROSHA
AESTHETIC SCIENCE

350
X-AGE SUPREME

X-AGE SUPREME

250
RE-HYDRA

RE-HYDRA

PURITY



IL METODO AROSHA

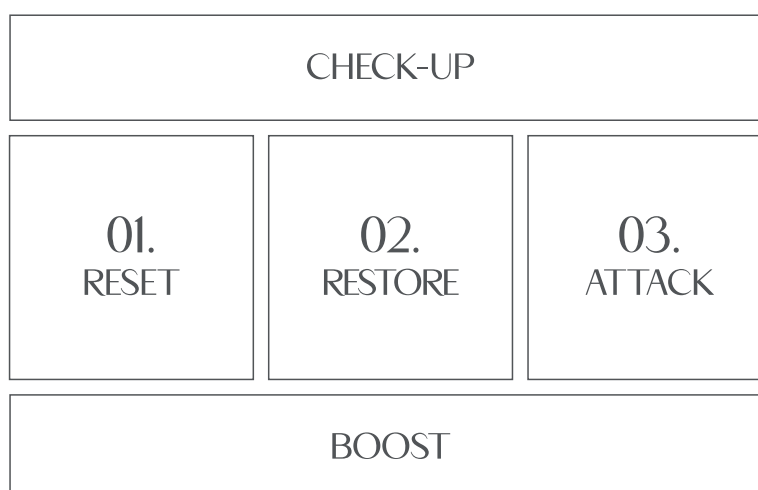

Un metodo professionale, unico e distintivo. Unendo scienza e tecnologia, Arossha ha sviluppato una strategia a cinque fasi, applicabile a viso e corpo:

RESET, RESTORE e ATTACK
costantemente supportati da CHECK UP e BOOST
per un'azione sinergica orientata al risultato.

AROSHA METHOD

CHECK-UP



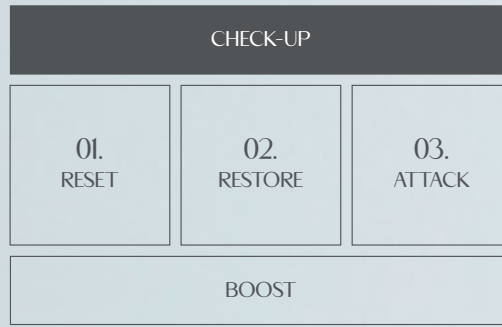

Importante azione propedeutica al METODO Arosha che viene eseguita sempre prima di un trattamento. Nei centri estetici Arosha infatti il cliente è guidato e supportato durante l'intero percorso attraverso un'ANALISI PERSONALIZZATA e un MONITORAGGIO continuo dei progressi per garantire i migliori risultati.



COME ESEGUIRE IL CHECK-UP

Prima di qualsiasi trattamento è importante procedere con un'analisi professionale delle condizioni fisiche del cliente. I primi passi sono:

- **Compilare la scheda cliente**
- **Valutare lo stato dell'inestetismo**
- **Pesare e misurare**



SCHEDA CLIENTE

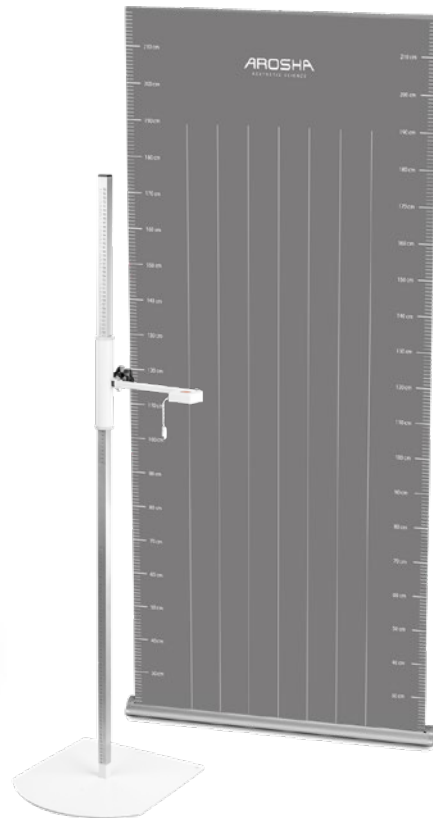

MISURE

- Body Measure System
- Sfondo Graduato

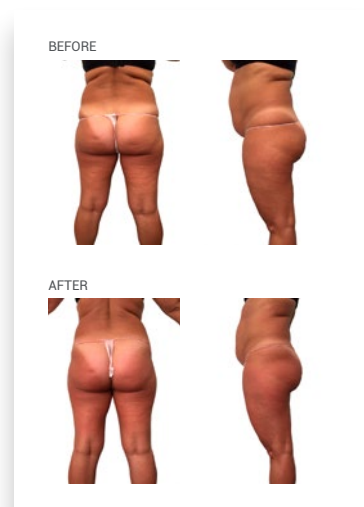
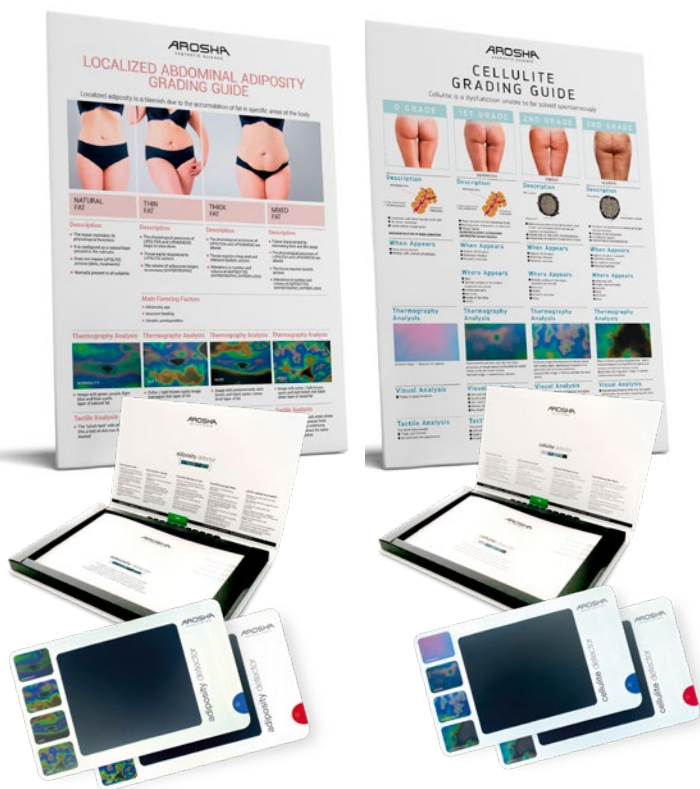

ANALISI

- Cellulite Detector
- Come riconoscere la cellulite
- Adiposity Detector
- Come riconoscere l'adiposità localizzata

FOTOGRAFIE

COME COMPILARE LA SCHEDA CLIENTE

**QUESTIONARIO**

Compilare la scheda cliente prestando particolare attenzione ai seguenti punti:

Età: conoscere l'età della cliente è di estrema importanza per cominciare a delineare il tipo di inestetismo e il grado di cellulite di cui potrebbe soffrire la cliente.

L'età può darci in anteprima, prima ancora dell'analisi visiva e tattile, dei segnali tipicamente legati a questo dato:

- Per esempio è difficile che una cliente all'incirca trentenne possa riscontrare una cellulite di grado molto avanzato a meno che non abbia subito una drastica e veloce perdita di peso.
- Se una cliente ha circa 30 anni è molto probabile che abbia un grado di cellulite leggero, solitamente di stadio edematoso.
- Se una cliente è in menopausa tenderà ad avere problemi di aumento di circonferenza sull'addome e se il problema è di cellulite molto probabilmente sarà di grado quarto dall'aspetto "a materasso".

Anticipando alla cliente, durante la fase di consulenza, quali potrebbero essere le sue problematiche legate all'età cominceremo a dare un chiaro segnale di competenza e di professionalità.

Punto 2: Ti sei già sottoposta a programmi di trattamento del corpo?

Una cliente che si è sottoposta in passato ad altri trat-

tamenti del corpo senza ottenere risultati soddisfacenti sarà una cliente da seguire con maggior attenzione in quanto partirà più diffidente e dubbiosa; inoltre il suo corpo, avendo subito in passato un effetto yo yo, risponderà molto più lentamente rispetto a una cliente che inizia il percorso di snellimento per la prima volta. Quest'ultima sarà più motivata e più diligente nel seguire i consigli forniti per una variazione dello stile di vita, alimentare e sull'applicazione dei prodotti a casa.

Punto 3: Sei sotto cure mediche?

Non sottovalutate mai patologie di qualsiasi genere. Prima di iniziare il trattamento, se la cliente è affetta da qualche patologia, deve rivolgersi al medico curante per averne l'autorizzazione. Ricordatevi che clienti con più patologie ottengono un risultato più lento in quanto i medicinali possono provocare alterazioni del metabolismo.

Punto 4: Sta attualmente assumendo farmaci/pillola anticoncezionale?

Antibiotici, antiinfiammatori, antidolorifici, medicinali per la tiroide, antidepressivi, pillola anticoncezionale etc, possono compromettere la perdita di peso.

Punto 11: Pratica sport?

E' fondamentale spronare la cliente a camminare almeno 20 minuti al giorno 3/4 volte a settimana.

Punto 12: Segue una dieta controllata?

Si consiglia di consegnare alla cliente che sta iniziando il

percorso di "remise en forme", un diario alimentare in cui le si chiede di scrivere tutto quello che mangia durante e fuori pasto. Questo è un modo utile per la cliente per prendere consapevolezza del suo modo di alimentarsi e per l'estetista per conoscere la cliente anche sotto questo punto di vista.

L'estetista, non essendo né una nutrizionista né una dietista, non può prescrivere diete ma può fornire suggerimenti riguardo a uno stile di vita corretto e buone abitudini alimentari.

INFORMAZIONI GENERALI

Si consiglia di decidere insieme alla cliente gli obiettivi da raggiungere.

AREE DA TRATTARE / ANALISI DEL TESSUTO

Delineare le zone da trattare. Vedi l'esempio nelle pagine successive.

TRATTAMENTI IN CABINA

Vedi l'esempio nelle pagine successive.

MISURE

La parte riguardante le misure deve essere completata prima della prima seduta.

Data: data del giorno del trattamento.

Ora: ora di inizio del trattamento. Dalla mattina alla sera potremmo avere 1 kilo in più! Ovviamente le misure e il peso dovrebbero essere messi a confronto se effettuati nella stessa ora.

Peso: trascrivere il peso prima dell'inizio della prima seduta. Usare la penna rossa quando il peso è in aumento rispetto alla sessione precedente.

Note: indicare la motivazione dell'eventuale aumento di peso (cene al ristorante, party, aperitivi, preciclo mestruale, assunzione di medicinali; ecc...)

H1,H2,H3...: accanto al codice H1,H2,H3... indicare l'altezza (visibile sul misuratore) delle 10 aree del corpo (braccio dx 1, braccio sx 2, vita 3...) che dobbiamo misurare.

L1,L2,L3...: accanto al codice L1,L2,L3... indicare la larghezza in centimetri (visibile sul metro scorrevole) delle

10 aree del corpo (braccio dx1, braccio sx2, vita3...) che dobbiamo misurare.

Suggeriamo di prendere le misure su tutte e 10 le parti del corpo in prima e ultima seduta; nelle sedute intermedie prendere le misure solo dove l'ineestetismo è più presente. Vedi esempio nelle pagine successive.

Inoltre solo nella prima seduta si consiglia di prendere le misure prima e dopo il trattamento: scrivere accanto alla lettera B (before) le misure pretrattamento e accanto alla lettera A (after) quelle post trattamento. Servirà a dimostrare alla cliente che il trattamento dà risultati già dalla prima seduta.

Se il problema della cliente è sull'addome suggeriamo di aggiungere un'ulteriore misura scrivendo a mano addome 2 (vedi esempio nelle pagine successive) per poter meglio monitorare la zona.

TERMOGRAFIA

Area: indicare l'area presa in esame (per esempio D2, D1...).

Tipo: apporre una croce sulla lastra utilizzata.

1/2/3...: scrivere il grado di cellulite / Adiposità.

BILANCIA TANITA

Inserire i valori forniti dalla bilancia.

CARATTERISTICHE DEL TRATTAMENTO

Vedi esempio nelle pagine successive.

**CONSERVARE NEGLI ANNI
TUTTE LE SCHEDE CLIENTI!**

SCHEDA CLIENTE



Nome e Cognome **Maria Locatelli**

Indirizzo **via Milano 8**

Città **Prezezzo** Prov. **BG** CAP _____

Telefono **3356782735**

E-mail **maria@locatelli.com**

Data nascita **16/05/1973** Altezza _____ Peso _____ Peso ideale _____

1. Come è venuta a conoscenza del nostro centro?

Internet Pubblicità Consigli Vetrina Altro _____

2. Hai effettuato in passato trattamenti rimodellanti? si no

Se sì, quando? **2 anni fa**

3. È sotto controllo medico? si no

Se sì, per quale disturbo? _____

4. Assume abitualmente farmaci? si no

Se sì, per quale disturbo? _____

5. Ha problemi circolatori, cardiaci o respiratori? si no

Se sì, è sotto cura farmacologica per questo problema? _____

6. Sono corretti i valori della sua pressione sanguigna? si no

Se no, quale non è nella norma? Bassa Alta

È sotto cura farmacologica per questo problema? _____

7. È incinta? si no

8. Ha allergie? si no

Se sì, a cosa? _____

9. Ha attualmente altri disturbi della salute? si no

Se sì, quali? _____

10. Ha avuto problemi di salute in passato? si no

Se sì, quali? _____

11. Pratica sport? si no

Se sì, quante volte a settimana? _____

12. Sta eseguendo un regime alimentare controllato? si no

Sono consapevole che il trattamento verrà effettuato a mio rischio e pericolo e che la direzione di questo centro estetico ed il suo personale non si assumono responsabilità di alcun tipo. Sono a conoscenza ed ho compreso il contenuto della brochure fornitami in questo istituto prima del trattamento. Concordo che le dichiarazioni sono state rilasciate in buona fede e per questo sollevo l'istituto da tutte le responsabilità nel caso di eventuali differenze di contenuto.

FIRMA CLIENTE _____ DATA _____

Tutte le risposte del presente questionario sono ad esclusivo uso interno e verranno trattate secondo la normativa vigente in materia di Privacy.

CHECK-UP

01. RESET	02. RESTORE	03. ATTACK
BOOST		



Guarda il tutorial di check-up sul canale YouTube ufficiale di Arosha:
<https://www.youtube.com/watch?v=m7xdHKKrEsE&feature=youtu.be>

ANALISI DEL TESSUTO

AREA	STATO DELLA CELLULITE* ① ② ③	ADIPOSITÀ SOTTILE/MISTA/SPESSA	TONO DEL TESSUTO BUONO/MEDIO/DEBOLE	RITENZIONE IDRICA LEGGERA/MODERATA/SEVERA
Addome		spessa	medio	severa
Schiena		spessa	medio	severa
Cosce	2		medio	severa

* ① No cellulite ② Visibile solo pizzicando ③ Visibile solo in piedi, senza pizzicare ④ Visibile senza pizzicare, stando sia in piedi che sdraiati

MISURE

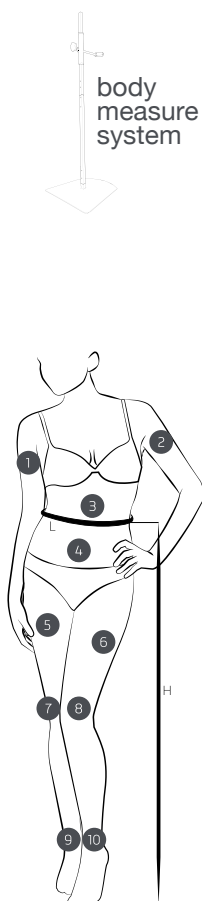

Sessione number		1	2	3	4	5	6	7	8	9
Data		01/09/17	05/09/17	07/09/17	11/09/17	15/09/17	18/09/17	21/09/17	25/09/17	05/10/17
Ora		10:30	10:30	10:30	10:30	10:30	10:30	10:30	10:30	10:30
Peso (kg)		81,6	81,9	81,3	79,2	77,7	77,8	76,9	76,6	76,3
Notes			pre-periodo				pre-periodo			
Braccio destro ①	H1 122	L1 $\frac{31}{A}$ B	L1 $\frac{31}{A}$ B	L1 $\frac{31}{A}$ B	L1 $\frac{31}{A}$ B	L1 $\frac{31}{A}$ B	L1 $\frac{31}{A}$ B	L1 $\frac{31}{A}$ B	L1 $\frac{31}{A}$ B	L1 $\frac{31}{A}$ B
Braccio sinistro ②	H2 122	L2 $\frac{31}{A}$ B	L2 $\frac{31}{A}$ B	L2 $\frac{31}{A}$ B	L2 $\frac{31}{A}$ B	L2 $\frac{31}{A}$ B	L2 $\frac{31}{A}$ B	L2 $\frac{31}{A}$ B	L2 $\frac{31}{A}$ B	L2 $\frac{31}{A}$ B
Vita ③	H3 116	L3 $\frac{87,5}{86}$ B/A	L3 $\frac{87}{93,5}$ B/A	L3 $\frac{87}{84}$ B/A	L3 $\frac{86}{84}$ B/A	L3 $\frac{85}{85}$ B/A	L3 $\frac{85}{85}$ B/A	L3 $\frac{84}{84}$ B/A	L3 $\frac{83,5}{83}$ B/A	L3 $\frac{83}{83}$ B/A
Addome, ventre altezza media ④	H4 111	L4 $\frac{94}{93}$ B/A	L4 $\frac{94}{92}$ B/A	L4 $\frac{94}{92}$ B/A	L4 $\frac{90}{92}$ B/A	L4 $\frac{88,5}{88}$ B/A	L4 $\frac{88}{88}$ B/A	L4 $\frac{87}{87}$ B/A	L4 $\frac{87}{87}$ B/A	L4 $\frac{86,5}{86,5}$ B/A
Coscia destra altezza media ⑤	H5 81	L5 $\frac{66}{65,5}$ B/A	L5 $\frac{65,5}{65,5}$ B/A	L5 $\frac{65,5}{65,5}$ B/A	L5 $\frac{64}{64}$ B/A	L5 $\frac{63}{63}$ B/A	L5 $\frac{62}{62}$ B/A	L5 $\frac{62}{62}$ B/A	L5 $\frac{63}{63}$ B/A	L5 $\frac{62,5}{62,5}$ B/A
Coscia sinistra ⑥	H6 81	L6 $\frac{67,5}{67}$ B/A	L6 $\frac{65,5}{65,5}$ B/A	L6 $\frac{65}{65}$ B/A	L6 $\frac{65}{65}$ B/A	L6 $\frac{63,5}{63,5}$ B/A	L6 $\frac{62}{62}$ B/A	L6 $\frac{62}{62}$ B/A	L6 $\frac{63}{63}$ B/A	L6 $\frac{62,5}{62,5}$ B/A
Ginocchio destro ⑦	H7 60	L7 $\frac{42,5}{60}$ B/A	L7 $\frac{42,5}{60}$ B/A	L7 $\frac{42,5}{60}$ B/A	L7 $\frac{42,5}{60}$ B/A	L7 $\frac{42,5}{60}$ B/A	L7 $\frac{42,5}{60}$ B/A	L7 $\frac{42,5}{60}$ B/A	L7 $\frac{42,5}{60}$ B/A	L7 $\frac{42,5}{60}$ B/A
Ginocchio sinistro ⑧	H8 60	L8 $\frac{21,5}{60}$ B/A	L8 $\frac{21,5}{60}$ B/A	L8 $\frac{21,5}{60}$ B/A	L8 $\frac{21,5}{60}$ B/A	L8 $\frac{21,5}{60}$ B/A	L8 $\frac{21,5}{60}$ B/A	L8 $\frac{21,5}{60}$ B/A	L8 $\frac{21,5}{60}$ B/A	L8 $\frac{21,5}{60}$ B/A
Caviglia destra ⑨	H9 31	L9 $\frac{22}{31}$ B/A	L9 $\frac{22}{31}$ B/A	L9 $\frac{22}{31}$ B/A	L9 $\frac{22}{31}$ B/A	L9 $\frac{22}{31}$ B/A	L9 $\frac{22}{31}$ B/A	L9 $\frac{22}{31}$ B/A	L9 $\frac{22}{31}$ B/A	L9 $\frac{22}{31}$ B/A
Caviglia sinistra ⑩	H10 31	L10 $\frac{102}{31}$ B/A	L10 $\frac{102}{31}$ B/A	L10 $\frac{102}{31}$ B/A	L10 $\frac{102}{31}$ B/A	L10 $\frac{102}{31}$ B/A	L10 $\frac{102}{31}$ B/A	L10 $\frac{102}{31}$ B/A	L10 $\frac{102}{31}$ B/A	L10 $\frac{102}{31}$ B/A

NOTE: B prima del trattamento / A dopo il trattamento

TERMOGRAFIA CELLULITE DETECTOR



cellulite detector

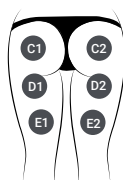
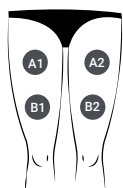

AREA		TIPO	1	2	3	4	5	6	7	8	9
Area	A1		Edema	Macro	Micro	Micro				Micro	
	A2		Edema	Macro	Macro	Micro				Micro	
Area	B1		Edema	Macro	Micro	Micro				Micro	
	B2		Edema	Macro	Macro	Micro				Micro	
Area	C1										
	C2										
Area	D1										
	D2										
Area	E1										
	E2										
Note											

Compilare solo le celle delle aree trattate

TERMOGRAFIA ADIPOSITY DETECTOR



adiposity detector

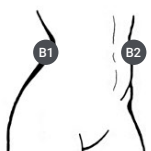

AREA		TIPO	1	2	3	4	5	6	7	8	9
Area	A1		Magro								
	A2		Grasso								
Area	B1										
	B2										
Note											

Compilare solo le celle delle aree trattate

TANITA LETTURA DELLA COMPOSIZIONE CORPOREA

	1	2	3	4	5	6	7	8	9
Grasso corporeo %									
Acqua corporea %									
Grasso viscerale									
Massa muscolare									
Classificazioni fisiche									
DCI/BMR									
Età metabolica									

OFFERTA: TRATTAMENTI IN CABINA

N° TRATTAMENTO	TIPO DI TRATTAMENTO	PREZZO
4	pressoterapia con bendaggi	320 €
5	W.S 3.0 + pressoterapia con bendaggi	480 €
TOTALE		800 €

OFFERTA: PRODOTTI RETAIL

N° TRATTAMENTO	TIPO DI TRATTAMENTO	PREZZO
1	.501 NIO DRAIN	50 €
1	.500 PRESSOPANTS	62 €
TOTALE		112 €

TOTALE CABINA + RETAIL	
------------------------	--



SCHEMA CLIENTE

Scheda per registrare tutte le informazioni sul cliente



Cod. Art.: ART001086



FUNZIONE

- Raggruppare tutti i dati relativi al cliente per seguire le fasi del trattamento ed evidenziare i risultati.



CARATTERISTICHE

- Fascicolo A4

INFO

Compilare una scheda per ogni cliente.



BODY MEASURE SYSTEM

Sistema di misurazione portatile

Il Body Measure System è uno strumento che permette di misurare con precisione e ripetibilità la circonferenza di braccia, addome, fianchi, gambe e glutei e di monitorare pertanto con facilità i progressi della cliente durante i trattamenti Arosha. Il braccio di misura che scorre lungo l'asta graduata consente infatti di identificare il punto esatto della misurazione e di poterlo perciò ripetere nel tempo in modo preciso.



Cod. Art.: ARO900012



FUNZIONE

- Strumento portatile
- Facile da smontare e assemblare
- Lettura precisa delle misure
- Scala di altezza graduata



CARATTERISTICHE

- Doppia scala di misurazione in centimetri e pollici
- Scala di altezza graduata da 14 a 150 cm, suddivisa in mm
- Struttura di metallo serigrafato, può essere smontata ed è trasportabile
- Dimensioni: (P) 400 x (L) 350 x (H) 1550 mm
- Peso: circa 7,5 Kg

INFO

Il Body Measure System è predisposto per installazione a terra

PACKAGING: Dimensioni: (P) 830 x (L) 400 x (H) 170 mm

Peso: circa 8 Kg





CELLULITE DETECTOR

Termografo a contatto con cristalli liquidi incapsulati

Il Cellulite Detector è un sistema di termografia a contatto, protetto da brevetto internazionale, che permette di rilevare e classificare i segni termici della cellulite al fine di identificare le aree che richiedono maggior attenzione e proporre al cliente tutti i trattamenti possibili.



Cod. Art.: ARO900014



SPECIFICHE

- 1 banda fredda graduata da 27,3 a 32,1°C
- 1 banda calda graduata da 30,3 a 35,1°C
- Imballaggio rigido richiudibile
- Manuale d'uso
- Termometro ambientale



CARATTERISTICHE

- Display a cristalli liquidi incapsulati
- Supporto flessibile in PVC
- Dimensioni di ciascuna banda: (L) 235 x (H) 140 mm
- Dimensione del display: (L) 135 x (H) 110 mm
- Speciale Display fotografabile



VANTAGGI

- Identificazione immediata della cellulite
- Classificazione semplice e localizzata
- Monitoraggio dell'evoluzione

ISTRUZIONI

Per una valutazione corretta dell'ineestetismo è necessario trovarsi in un ambiente ben illuminato (tra i 20 e i 24 gradi) applicare la lastra sulle gambe asciutte e pulite della cliente e procedere con un'analisi sia visiva che tattile.

La lastra indica la vascolarizzazione tissutale e sulla base dei colori e della tipologia delle macchie mostrate è possibile identificare il tipo di cellulite presente.

Si consiglia di usare sempre a supporto della valutazione anche il relativo poster di "Come riconoscere la cellulite".

INFO

Kit di due bande a Cristalli Liquidi Incapsulati (E.L.C.) con la proprietà di cambiare colore a seconda della temperatura che, una volta posizionate sulla superficie corporea, cambiano colore e forniscono una "mappa termica" dell'area. Ogni colore corrisponde ad una diversa temperatura, come mostrato nella scala di riferimento.

CELLULITE GRADING GUIDE

Poster

La guida ti permette di riconoscere e analizzare la cellulite attraverso una valutazione visiva e tattile.

Cod. Art.: ARO001237

CARATTERISTICHE

- Misura: 100x70 cm

VANTAGGI

- Primo step per identificare il grado della cellulite

AROSHA
AESTHETIC SCIENCE

CELLULITE GRADING GUIDE

Cellulite is a dysfunction unable to be solved spontaneously

0 GRADE	1ST GRADE	2ND GRADE	3RD GRADE
<p>Description</p> <p>Microcirculation</p> <ul style="list-style-type: none"> High temperature Low temperature Complex and blood vessels work well No water retention Good cellular oxygenation <p>MICROCIRCULATION IN GOOD CONDITION</p>	<p>Description</p> <p>Microcirculation</p> <ul style="list-style-type: none"> High temperature Low temperature Major viscosity of the interstitial fluids Multiplication and growth of adipocytes Tissue Edema <p>MICROCIRCULATORY ALTERATIONS</p> <p>OBSTRUCTED BLOOD VESSELS</p>	<p>Description</p> <p>Microcirculation</p> <p>Apoptosis</p> <ul style="list-style-type: none"> Defensive reaction of the fibrils which grow thicker and surround the blood vessels Secondary strangulation FORMATION OF THE BEST MICROCIRCULATIONS WIDENING OF DERMIS CONNECTIVE TISSUE 	<p>Description</p> <p>Microcirculation</p> <ul style="list-style-type: none"> The fusion of several microcirculation generates the macrocirculation Increase of dermal tension CONTRASTING SCARS FORMATION OF MACROCIRCULATIONS
<p>When Appears</p> <ul style="list-style-type: none"> Very young women Menstrual with anhidrosis physiology 	<p>When Appears</p> <ul style="list-style-type: none"> Approx. 20-30 years Secondary atrophic Incorrect nutrition 	<p>When Appears</p> <ul style="list-style-type: none"> Approx. 30-45 years Secondary atrophic Incorrect nutrition 	<p>When Appears</p> <ul style="list-style-type: none"> Approx. 45 years + onwards Secondary atrophic No rapid loss of weight Incorrect nutrition
<p>Where Appears</p> <ul style="list-style-type: none"> Flap Outside surface of the thighs Inside of the knee Arms 	<p>Where Appears</p> <ul style="list-style-type: none"> Flap Outside surface of the thighs Inside of the knee Arms 	<p>Where Appears</p> <ul style="list-style-type: none"> Outside surface of the thighs Inside of the knee Arms 	<p>Where Appears</p> <ul style="list-style-type: none"> Archie and calf Thighs, internal thighs Arms Elbow Back
<p>Thermography Analysis</p> <p>Uniform image => Absence of cellulite</p>	<p>Thermography Analysis</p> <p>Hyperthermal patches with blurred edges (presence of blood vessels surrounded by cancer fibres (increased blood supply)) Mixed image => edematous cellulite</p>	<p>Thermography Analysis</p> <p>Numerous hyperthermal patches (blood vessels) with sharp edges, distributed irregularly in a generally cold area (fibrous cellulite) Labeled skin image => fibrous cellulite (macro-circulation)</p>	<p>Thermography Analysis</p> <p>Dark or brown surface (hyperthermal macro-circulation) adjacent to hyperthermal patches of various size (arterial venous stasis) Dark hole (thermographic stage => sclerotic cellulite (macro-circulation))</p>
<p>Visual Analysis</p> <ul style="list-style-type: none"> Tissue in good condition 	<p>Visual Analysis</p> <ul style="list-style-type: none"> Soft and dry skin Swelling tissue, edematous tissue Soft edema Menstrual with anhidrosis physiology No dimpling when the person is standing 	<p>Visual Analysis</p> <ul style="list-style-type: none"> Spontaneous dimpling (Matrix-like appearance) when the person is standing, but it is no longer visible when lying down Dry skin 	<p>Visual Analysis</p> <ul style="list-style-type: none"> Spontaneous dimpling (Matrix-like appearance) when the person is standing and lying Swelling tissue Yellow color
<p>Tactile Analysis</p> <p>The pinch test reveals:</p> <ul style="list-style-type: none"> Cold and firmness No mattress-like appearance 	<p>Tactile Analysis</p> <p>The pinch test reveals:</p> <ul style="list-style-type: none"> Soft mattress-like appearance Slight pain Hypothermia 	<p>Tactile Analysis</p> <p>The pinch test reveals:</p> <ul style="list-style-type: none"> Matrix-like appearance Pain Cold feet Cold skin temperature where bluish is present Cold feet 	<p>Tactile Analysis</p> <p>The pinch test reveals:</p> <ul style="list-style-type: none"> Hyperthermia Pain Cold feet Thick skin Feels with empty tissue



ADIPOSITIVITY DETECTOR

Termografo a contatto
con cristalli liquidi incapsulati

Adiposity Detector è un sistema di termografia a contatto, protetto da brevetto internazionale, che permette di rilevare e classificare i segni termici dell'adiposità localizzata al fine di identificare le aree che richiedono maggior attenzione e proporre al cliente tutti i trattamenti possibili.



Cod. Art.: ARO900020



SPECIFICHE

- 1 banda fredda graduata da 27,3 a 32,1°C
- 1 banda calda graduata da 30,3 a 35,1°C
- Imballaggio rigido richiudibile
- Manuale d'uso
- Termometro ambientale



CARATTERISTICHE

- Display a cristalli liquidi incapsulati
- Supporto flessibile in PVC
- Dimensioni di ciascuna banda: (L) 235 x (H) 140 mm
- Dimensione del display: (L) 135 x (H) 110 mm
- Speciale Display fotografabile



VANTAGGI

- Identificazione immediata dell'adiposità
- Classificazione semplice e localizzata
- Monitoraggio dell'evoluzione

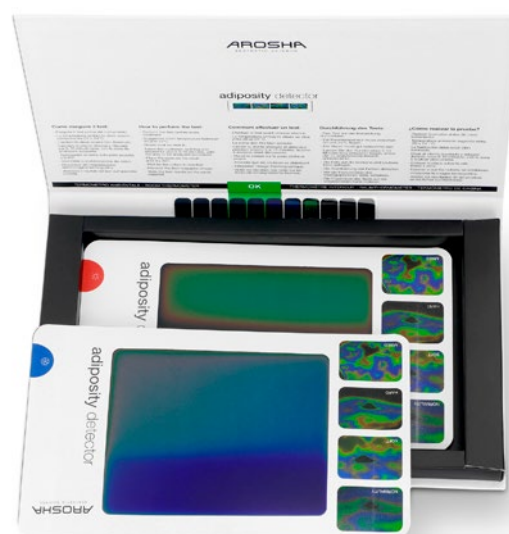

ISTRUZIONI

Per una valutazione corretta dell'ineestetismo è necessario trovarsi in un ambiente ben illuminato (tra i 20 e i 24 gradi) applicare la lastra sull'addome asciutto e pulito della cliente e procedere con un'analisi sia visiva che tattile.

La lastra indica la vascolarizzazione tissutale e sulla base dei colori e della tipologia delle macchie mostrate è possibile identificare il tipo di adiposità presente.

Si consiglia di usare sempre a supporto della valutazione anche il relativo poster di "Come riconoscere l'adiposità localizzata".

INFO

Kit di due bande a Cristalli Liquidi Incapsulati (E.L.C.) con la proprietà di cambiare colore a seconda della temperatura che, una volta posizionate sulla superficie corporea, cambiano colore e forniscono una "mappa termica" dell'area. Ogni colore corrisponde ad una diversa temperatura, come mostrato nella scala di riferimento.



ADIPOSITY GRADING GUIDE

Poster

La guida ti permette di riconoscere e analizzare l'adiposità addominale localizzata attraverso una valutazione visiva e tattile.

 Cod. Art.: ARO001238

 **CARATTERISTICHE**

- Misura: 100x70 cm

 **VANTAGGI**

- Primo step per identificare il grado dell'adiposità addominale localizzata

AROSHA
AESTHETIC SCIENCE

LOCALIZED ABDOMINAL ADIPOSITY GRADING GUIDE

Localized adiposity is a blemish due to the accumulation of fat in specific areas of the body

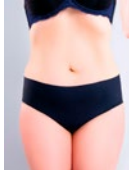



NATURAL FAT	THIN FAT	THICK FAT	MIXED FAT
<p>Description</p> <ul style="list-style-type: none"> The tissue maintains its physiological functions It is configured as a natural layer present in the subcutis Does not require LIPOLYTIC actions (diets, treatments) Normally present in all subjects 	<p>Description</p> <ul style="list-style-type: none"> The physiological processes of LIPOLYSIS and LIPOGENESIS begin to slow down Tissue easily responsive to LIPOLYTIC actions The volume of adipocytes begins to increase (HYPERTROPHY) 	<p>Description</p> <ul style="list-style-type: none"> The physiological processes of LIPOLYSIS and LIPOGENESIS are altered Tissue requires integrated and intensive lipolytic actions Alterations in number and volume of ADIPOCYTES (HYPERTROPHY, HYPERPLASIA) 	<p>Description</p> <ul style="list-style-type: none"> Tissue characterized by alternating thick and thin areas The physiological processes of LIPOLYSIS and LIPOGENESIS are altered The tissue requires lipolytic actions Alterations in number and volume of ADIPOCYTES (HYPERTROPHY, HYPERPLASIA)
<p>Main Favoring Factors</p> <ul style="list-style-type: none"> Advancing age Incorrect feeding Genetic predisposition 			
<p>Thermography Analysis</p>  <p>NORMALITY</p> <ul style="list-style-type: none"> Image with green, purple, light blue and blue spots layer of natural fat 	<p>Thermography Analysis</p>  <p>SOFT</p> <ul style="list-style-type: none"> Ocher / light brown spots image thinner layer of fat 	<p>Thermography Analysis</p>  <p>HARD</p> <ul style="list-style-type: none"> Image with predominantly dark brown and black spots / areas thick layer of fat 	<p>Thermography Analysis</p>  <p>MIXED</p> <ul style="list-style-type: none"> Image with ocher / light brown spots and dark brown and black areas layer of mixed fat
<p>Tactile Analysis</p> <ul style="list-style-type: none"> The "pinch test" with detachment lifts a fold of skin too thin to be treated 	<p>Tactile Analysis</p> <ul style="list-style-type: none"> The "pinch test" with detachment is carried out without resistance of the underlying tissue which tends to be SOFT to the touch 	<p>Tactile Analysis</p> <ul style="list-style-type: none"> The "pinch test" with detachment maneuver reveals resistance of the underlying fabric which tends to be HARD to the touch 	<p>Tactile Analysis</p> <ul style="list-style-type: none"> The "pinch test" reveals areas where the detachment maneuver finds resistance from the underlying tissue and areas where the same maneuver is smoother



SFONDO GRADUATO

Pratico fondale fotografico ideato per realizzare le migliori e più precise fotografie del "prima" e "dopo".

Per monitorare e avere un report visivo del miglioramento e dei risultati ottenuti nel tempo, far posizionare la cliente davanti al telo e scattare una foto prima del primo trattamento e dopo l'ultimo trattamento sempre nella stessa posizione, sotto la stessa luce, in 4 posizioni:

fronte, retro, lato destro, lato sinistro.



Cod. Art.: ARO001205



FUNZIONE

- Strumento progettato per fotografare il cliente



CARATTERISTICHE

- Materiale: TNT

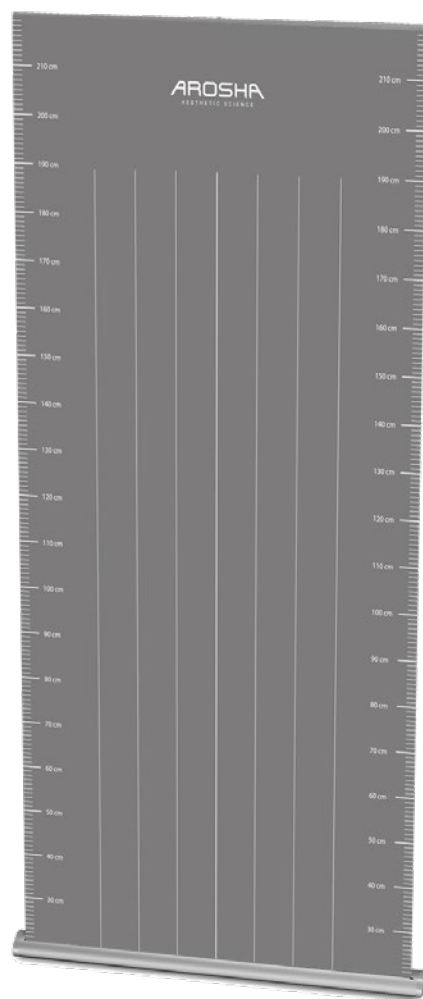

INFO

Dimensioni: (L)100x(H)200 cm

PRIMA



DOPO



MISURE

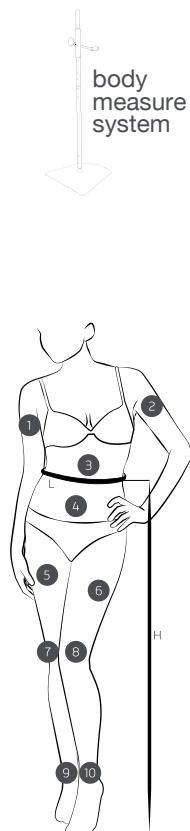

Sessione number		1	2	3	4	5	6	7	8	9
Data		01/09/17	05/09/17	07/09/17	11/09/17	15/09/17	18/09/17	21/09/17	25/09/17	05/10/17
Ora		10:30	10:30	10:30	10:30	10:30	10:30	10:30	10:30	10:30
Peso (kg)		81,6	81,9	81,3	79,2	77,7	77,8	76,9	76,6	76,3
Notes			pre-periodo				pre-periodo			
Braccio destro ①	H1 122	31 B A	L1 B A	L1 B A	L1 B A	L1 B A	L1 B A	L1 B A	L1 B A	L1 B A
Braccio sinistro ②	H2 122	31 B A	L2 B A	L2 B A	L2 B A	L2 B A	L2 B A	L2 B A	L2 B A	L2 B A
Vita ③	H3 116	87,5 B 86 A	87 B 93,5 A	87 B 84 A	86 B 84 A	85 B A	85 B A	84 B A	83,5 B A	83 B A
Addome, ventre altezza media ④	H4 111	94 B 93 A	L4 B A	94 B 92 A	90 B A	88,5 B A	88 B A	87 B A	87 B A	86,5 B A
Coscia destra altezza media ⑤	H5 81	66 B 65,5 A	L5 B A	65,5 B A	64 B A	63 B A	62 B A	62 B A	63 B A	62,5 B A
Coscia sinistra ⑥	H6 81	67,5 B 67 A	L6 B A	65,5 B A	65 B A	63,5 B A	62 B A	62 B A	63 B A	62,5 B A
Ginocchio destro ⑦	H7 60	42,5 B A	L7 B A	L7 B A	L7 B A	L7 B A	L7 B A	L7 B A	L7 B A	L7 B A
Ginocchio sinistro ⑧	H8 60	21,5 B A	L8 B A	L8 B A	L8 B A	L8 B A	L8 B A	L8 B A	L8 B A	L8 B A
Caviglia destra ⑨	H9 31	22 B A	L9 B A	L9 B A	L9 B A	L9 B A	L9 B A	L9 B A	L9 B A	L9 B A
Caviglia sinistra ⑩	H10 31	102 B A	L10 B A	L10 B A	L10 B A	L10 B A	L10 B A	L10 B A	L10 B A	L10 B A

NOTE: B prima del trattamento / A dopo il trattamento

TERMOGRAFIA CELLULITE DETECTOR

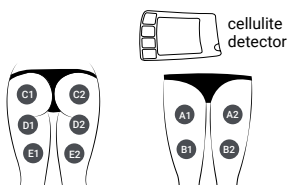

AREA		TIPO	1	2	3	4	5	6	7	8	9
Area	A1	☀️ ❄️	Edema	Macro	Micro	Micro				Micro	
	A2	☀️ ❄️	Edema	Macro	Macro	Micro				Micro	
Area	B1	☀️ ❄️	Edema	Macro	Micro	Micro				Micro	
	B2	☀️ ❄️	Edema	Macro	Macro	Micro				Micro	

TANITA LETTURA DELLA COMPOSIZIONE CORPOREA

	1	2	3	4	5	6	7	8	9
Grasso corporeo %									
Acqua corporea %									
Grasso viscerale									
Massa muscolare									
Classificazioni fisiche									
DCI/BMR									
Età metabolica									

RESET

01.



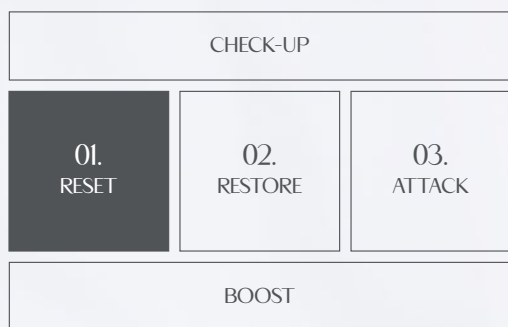

È la PRIMA FASE del METODO, fondamentale per OSSIGENARE, DETOSSINARE e PURIFICARE a fondo la pelle preparandola così ad assorbire al meglio le sostanze funzionali dei trattamenti successivi.

La detossinazione e l'ossigenazione sono due azioni molto importanti per la salute dell'organismo, in quanto stimolano l'eliminazione delle tossine in eccesso e facilitano il funzionamento del sistema linfatico.

Un corpo detossinato è il punto di partenza indispensabile per raggiungere una buona condizione fisica.

DETOSSINAZIONE & OSSIGENAZIONE

La detossinazione è una pratica molto importante per la nostra salute. Ancora oggi poche persone sono pienamente coscienti di quanto sia importante una regolare depurazione dell'organismo e che in realtà molti problemi, disturbi e inestetismi, hanno la loro causa principale proprio in un carico esagerato di tossine. Per riuscire a stare bene è quindi necessario eliminare tali tossine altrimenti non riusciremo mai ad avere i risultati che ci aspettiamo di raggiungere con i trattamenti estetici.

Un fisico detossinato ed in ottimo stato rappresenta il punto di partenza fondamentale per una buona condizione fisica.

Attraverso la detossinazione:

- il corpo viene rigenerato azzerando i danni da radicali liberi;
- i tessuti vengono liberati dalle tossine;
- le difese immunitarie della pelle vengono potenziate;
- le cellule ritrovano nuova energia vitale.

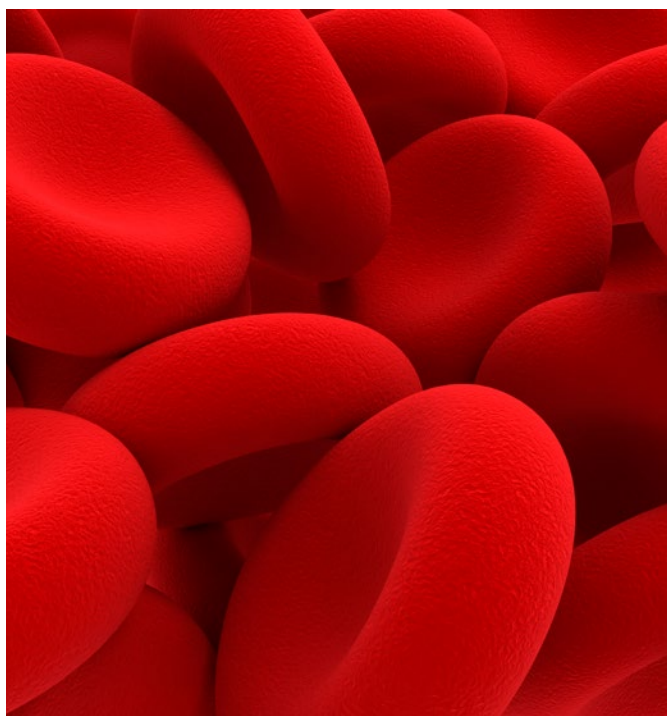

COSA SONO LE TOSSINE?

Il corpo umano per sua natura e funzione metabolica produce dall'interno e introduce dall'esterno tossine. Si tratta di composti chimici invisibili di natura esogena oppure

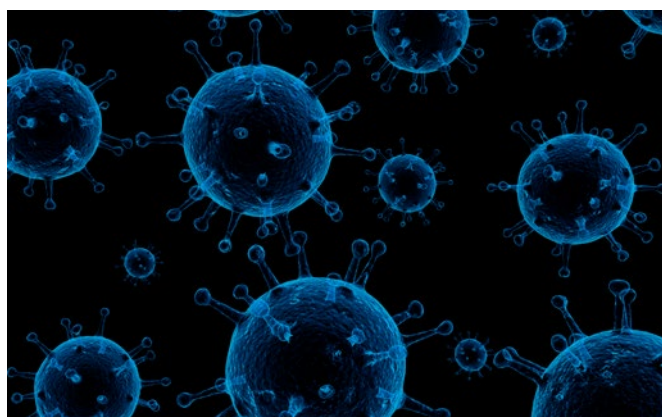

endogena.

Le tossine esogene si possono trovare nell'aria, nell'acqua, negli alimenti, nei farmaci, nei cosmetici, nel fumo oppure ancora originarsi in condizioni di stress. Tra queste ricordiamo i metalli pesanti (il nickel, il cadmio, il piombo, l'alluminio) ma rientrano in questa categoria anche sostanze come l'alcol, la nicotina, i gas di scarico, i rifiuti industriali, i pesticidi, gli erbicidi, gli additivi alimentari (coloranti, aromi artificiali ecc.), i farmaci e le sostanze voluttuarie, i solventi.

Le tossine endogene, invece, si trovano nel corpo e sono sostanze di scarto derivanti dai processi metabolici di milioni di cellule o sottoprodotti di organismi nocivi e patogeni assorbiti a livello intestinale. Se mal digeriti, gli alimenti possono rappresentare infatti il carburante per la crescita di lieviti, batteri ostili e altri organismi che proliferano nell'apparato digerente.

Le tossine sono sostanze tossiche in grado di esercitare un'azione dannosa per la salute e per questo sono gestite dal corpo umano in modo da essere allontanate dai centri vitali (gli organi) e rese inerti.

Gestire le tossine con una buona e costante detossinazione non è soltanto una questione estetica ma, in senso ancora più ampio, anche di salute.

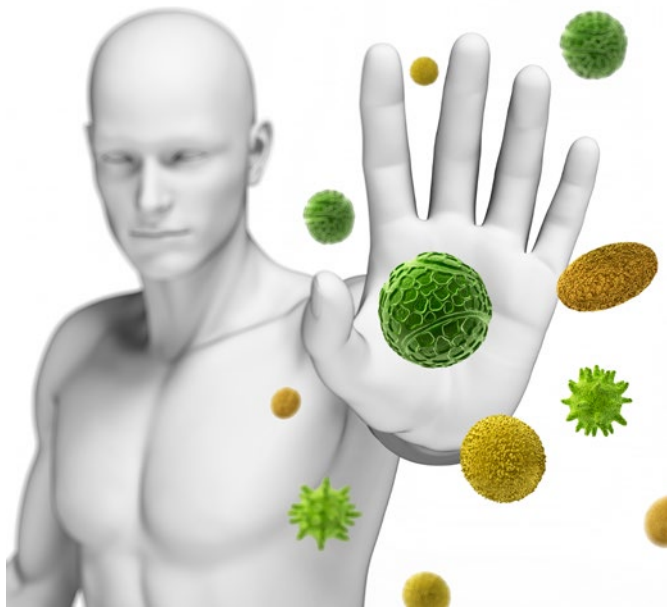

COSA SIGNIFICA DETOSSINARE?

La detossinazione consiste nello stimolare un processo di filtrazione dei liquidi "umorali" con conseguente eliminazione delle tossine attraverso i diversi organi emuntori, ossia, tutti quegli organi implicati nei processi di disintossicazione dell'organismo, come il fegato, l'intestino, i reni, i polmoni e la pelle.

Il nostro organismo possiede infatti diversi meccanismi di protezione dalle tossine: l'integrità degli epitelii, le secrezioni digestive, il sistema immunitario che sorveglia la presenza di sostanze estranee all'organismo e i vari sistemi enzimatici che consentono l'eliminazione delle tossine attraverso il sudore, la respirazione, la bile, l'urina e le feci.

PERCHÈ È NECESSARIO DETOSSINARE?

Spesso la capacità difensiva di questi meccanismi protettivi è compromessa dall'eccessivo carico tossico. Assistiamo, quindi, ad un aumento drammatico delle sostanze tossiche circolanti con conseguente alterazione dei meccanismi fisiologici di detossicazione, arrecando danni ai tessuti e al Dna.

Quando la quantità di tossine è in esubero rispetto alla capacità che ha il nostro organismo di smaltirle grazie ai nostri organi emuntori rimangono in circolo, depositandosi (soprattutto le tossine liposolubili) nel tessuto adiposo ma anche in altri organi (cervello, reni, sistema immunitario); in questo modo rallentano fortemente le

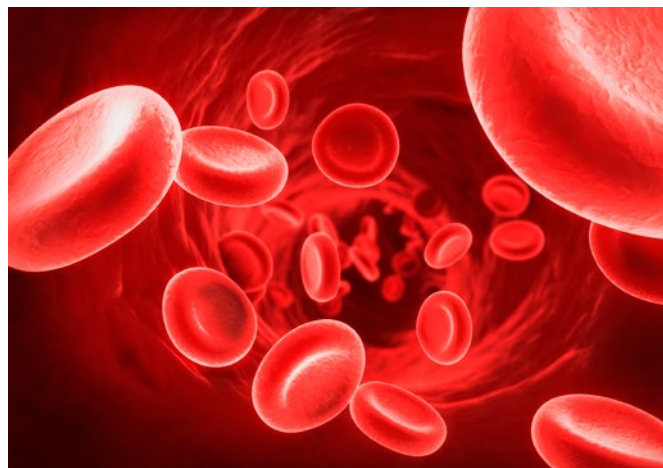

funzioni del nostro organismo.

La pelle come organo emuntore trattiene moltissime tossine, in quanto l'ipoderma è costituito da cellule la cui specializzazione è quella di essere dei magazzini. In questo modo, l'apparato tegumentario libera dalle tossine organi vitali come il cuore, i polmoni, il fegato, la cui sopravvivenza sarebbe minata se costantemente attorniti da quest'ultime.

Tuttavia, un'eccessiva intossicazione dell'organo tegumentario, in base alle predisposizioni soggettive, potrà causare altri inestetismi molto comuni quali cellulite e pelle a buccia d'arancia, ritenzione idrica, invecchiamento precoce, couperose, secchezza cutanea e così via.

È per questi motivi che ci si dovrebbe sottoporre con regolarità ad un ciclo di trattamenti specifici DETOSSINANTI volti a stimolare contemporaneamente le principali vie di eliminazione ed aiutare così il corpo nella sua azione quotidiana di depurazione.

QUAL È LA CORRELAZIONE TRA MICROCIRCOLAZIONE E TOSSINE?

Il sistema linfatico (anche noto come microcircolo), come il sistema cardio-vascolare, è formato da un sistema di vasi chiuso (capillari, vasi, gangli) che nasce a fondo cieco. Il suo compito principale è quello di raccogliere attraverso la linfa tutti i materiali di scarto del metabolismo cellulare provenienti dai vari tessuti (quali le tossine) e successivamente, tramite i tronchi linfatici, di riversarli nel sangue venoso per poi essere trasportati agli organi emuntori, soprattutto i reni.

La linfa, al contrario del sangue, non ha una pompa che le garantisce il movimento, ma questo viene favorito dalla pressione capillare esercitata attraverso l'attività motoria.

Facendo attività fisica aerobica di basso impatto, come la camminata, l'attività muscolare funziona da pompa per il sangue venoso e la linfa. Contraendosi i muscoli esercitano una pressione sui capillari e sui vasi linfatici e venosi, una vera compressione che favorisce lo spostamento della linfa e la risalita del sangue venoso verso il cuore.

I due sistemi, venoso e linfatico, sono quindi strettamente interconnessi tra loro e, nel caso si presenti qualche anomalia, i liquidi possono ristagnare provocando da una parte gonfiori ed edemi dei tessuti molli definibili come ritenzione idrica e dall'altra l'accumulo di tossine

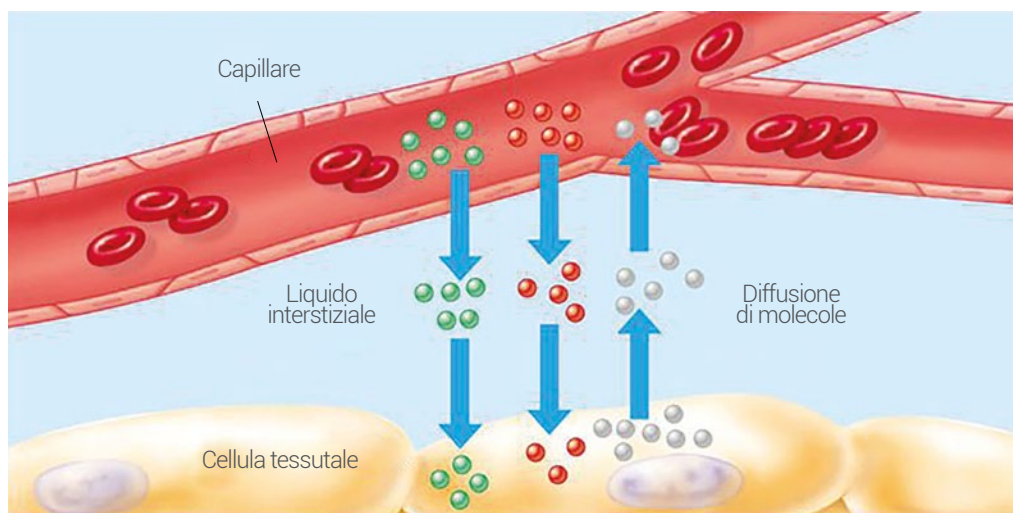
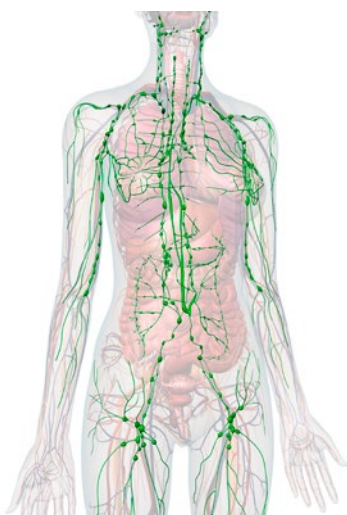

e metaboliti negli spazi extracellulari. Inoltre, il corretto funzionamento del sistema linfatico è fondamentale per garantire anche gli scambi tra il plasma e il liquido interstiziale e quindi, conseguentemente, per garantire la corretta ossigenazione delle cellule e dei tessuti nonché l'apporto di tutti gli elementi necessari al loro sostentamento. Ricordiamo che le arterie sono i vasi sanguigni che dal cuore vanno verso i tessuti dove si riducono progressivamente di diametro fino a diventare capillari. I capillari presentano pareti molto sottili con

la presenza o meno di pori per permettere lo scambio di acqua, gas e soluti dal plasma al liquido interstiziale. La maggioranza degli scambi tra plasma e liquido interstiziale avviene per diffusione semplice ed interessa sostanze come gas, ioni, molecole a basso peso molecolare. Il meccanismo della diffusione diviene meno efficiente in presenza di edema perché l'elevata quantità di liquido interstiziale aumenta la distanza tra i tessuti ed il capillare.

IL RUOLO DELL'OSSIGENAZIONE

L'ossigeno è un elemento essenziale per il nostro organismo, viene trasportato dall'aria respirata alle cellule del corpo dove è utilizzato per i processi metabolici. La sua mancanza porta ad un anomalo accumulo di scorie metaboliche all'interno del corpo; questo accade perché le cellule ottengono energia dal cibo attraverso la respirazione cellulare che consiste in una serie di reazioni che terminano con la formazione di energia sotto forma di ATP (adenosina trifosfato). Senza un adeguato apporto di ossigeno si ha una carente produzione di energia per cui non saranno più eliminate in modo efficace le scorie metaboliche e le tossine ambientali dall'organismo.

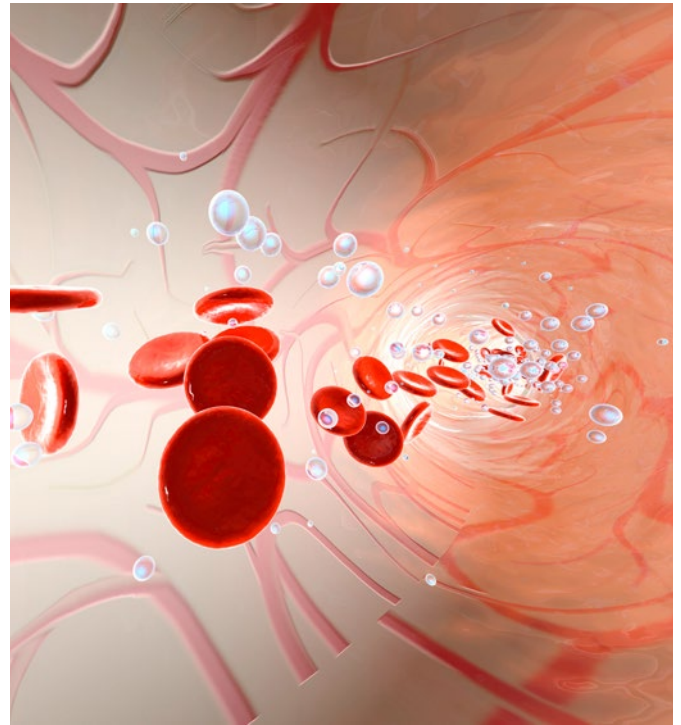

FOCUS

IL DERMA

Il derma si trova sotto l'epidermide. È formato da tessuto connettivo organizzato in due principali strati: uno strato superficiale (o papillare) e uno strato profondo (o reticolare). Le principali componenti di questo tessuto connettivo sono:

- Fibroblasti: cellule fisse, molto abbondanti, sintetizzano e secernono unità proteiche che si legano a formare le grandi fibre extracellulari. Inoltre secernono acido ialuronico responsabile della viscosità della sostanza fondamentale.
- Macrofagi, linfociti e mastociti, cellule di difesa che intervengono in risposta ad un danno tissutale o infezione;
- Adipociti: grossa cellula contenente una goccia lipidica;
- Fibre collagene: unità proteiche strettamente intrecciate, molto flessibili e molto resistenti quando stirate alle estremità;
- Fibre reticolari: fibre più sottili che formano una struttura ramificata, dura e flessibile;

- Fibre elastiche: contengono elastina, ramificate e ondulate, capaci in seguito a stiramento di tornare alla loro lunghezza originale.
- Cellule mesenchimali, cellule staminali capaci di differenziarsi in altre cellule connettivali secondo le necessità.

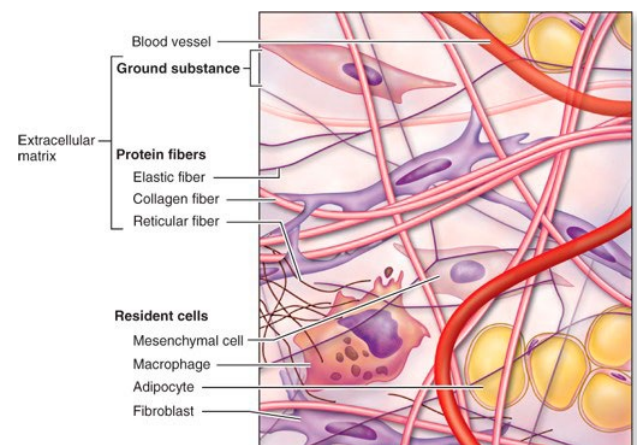

Lo strato papillare del derma è formato da tessuto connettivo lasso, che contiene tutti i tipi di cellule tipiche del tessuto connettivo, riempito in gran parte da sostanza fondamentale; separa la cute dagli strati più profondi e contiene anche capillari e la rete nervosa sensitiva.

Lo strato reticolare è un reticolo denso irregolare che circonda vasi ematici, ghiandole, nervi, follicoli. Da qui gruppi di fibre di collagene risalgono verso il derma papillare e si estendono nel sottostante strato sottocutaneo cosicché non esistono linee di demarcazione netta tra questi diversi strati.

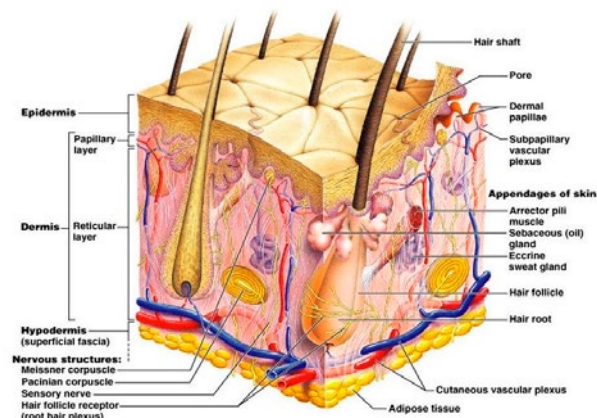
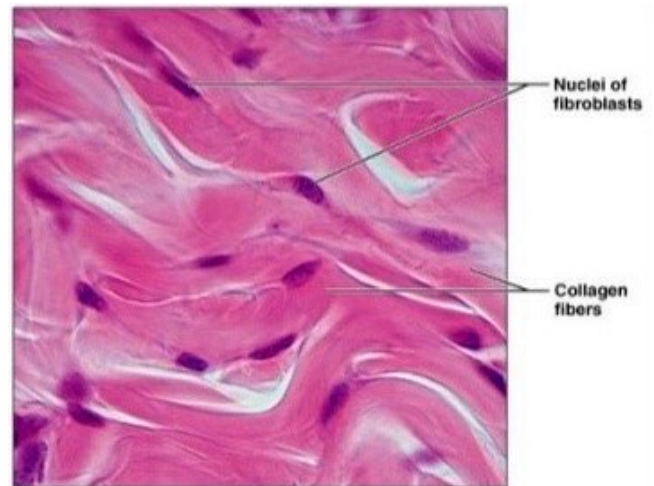
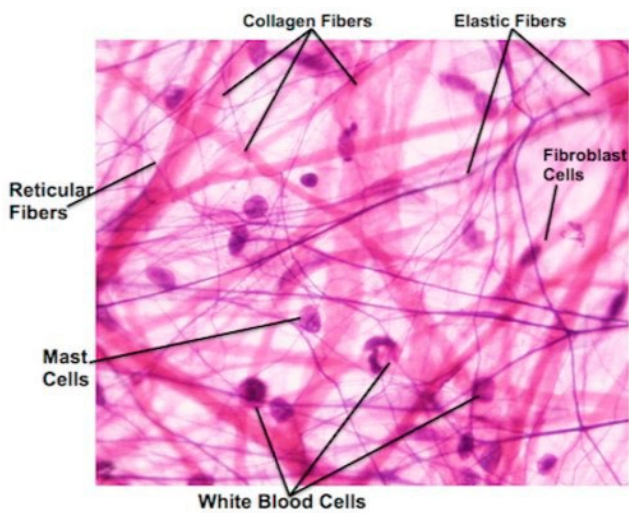

IL SISTEMA CIRCOLATORIO

L'apparato circolatorio è l'insieme degli organi deputati al trasporto di sangue e linfa che hanno il compito primario di apportare alle cellule dell'organismo gli elementi necessari al loro sostentamento.

Nell'essere umano e in tutti i vertebrati, il cuore è l'organo propulsore del sangue e costituisce l'elemento centrale dell'apparato, che comprende anche i vasi sanguigni e i vasi linfatici.

Le arterie sono i vasi sanguigni che dal cuore vanno verso i tessuti, le vene sono i vasi che raccolgono sangue dalla periferia e lo riportano al cuore.

Allontanandosi dal cuore, i vasi sanguigni si ramificano e si riducono progressivamente di diametro fino a diventare capillari.

I capillari presentano pareti molto sottili con la presenza o meno di pori e permettono lo scambio di acqua, gas e soluti dal plasma al liquido interstiziale. La parete dei capillari è formata da cellule endoteliali capaci di liberare diverse tipologie di sostanze che possono agire a distanza, sulle cellule vicine o sulla stessa cellula che le ha prodotte. Le sostanze prodotte dall'endotelio comprendono composti vasoat-

tivi, fattori di crescita, mediatori dell'infiammazione, molecole della sostanza extracellulare, proteine del sistema emostatico, enzimi. Attraverso questa ampia gamma di composti l'endotelio interviene nel controllo dell'omeostasi vasale, dell'infiammazione, dell'immunità, dell'emostasi e svolge una serie di importanti funzioni metaboliche.

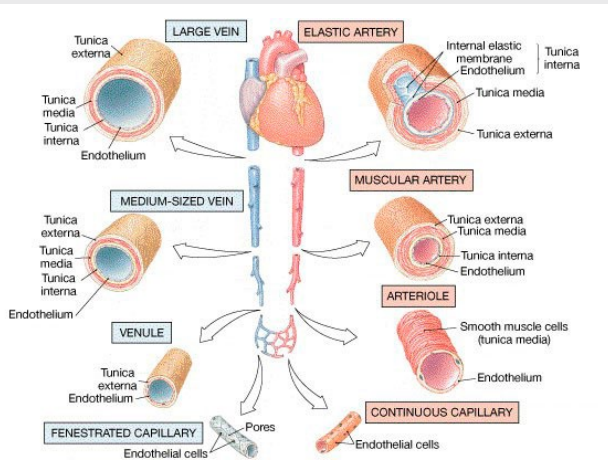

Gli scambi di sostanze dai capillari alle cellule possono essere essenzialmente di tre tipi.

A) DIFFUSIONE:

movimento netto di molecole dal punto a maggiore concentrazione verso quello a concentrazione minore sino a che le molecole non si sono distribuite uniformemente. La maggioranza degli scambi tra plasma e liquido interstiziale avviene per diffusio-

B) FILTRAZIONE-ASSORBIMENTO:

La filtrazione è definito come il passaggio di acqua e sostanze verso l'esterno dei capillari mentre il movimento in direzione opposta è chiamato assorbimento. La regolazione di questo flusso dipende da tre fattori: la pressione idraulica o idrostatica, la pressione oncotica o colloidale-osmotica (richiamo di acqua da zona meno concentrata di proteine a zona a più alto contenuto di proteine) e la permeabilità della parete endoteliale. Di solito la filtrazione è superiore all'assorbimento. Il ritorno del liquido perso dal sistema capillare verso la circolazione sistemica è una delle funzioni del sistema linfatico. Il sistema linfatico non possiede una pompa simile al cuore. La pompa muscolare scheletrica svolge un ruolo fondamentale nel flusso linfatico. L'edema è un segno che il normale scambio capillare-linfatico è al-

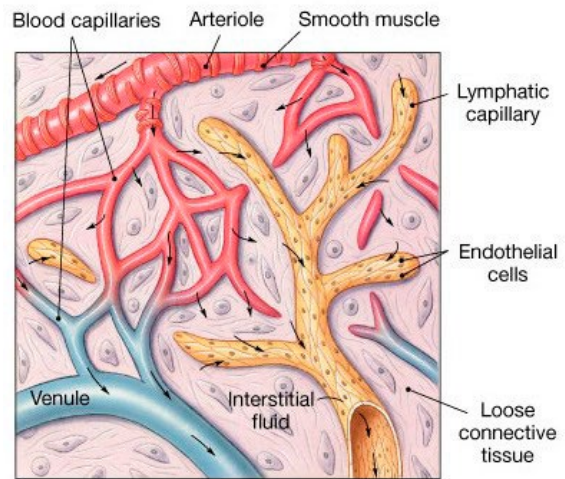

Exchange across capillary walls

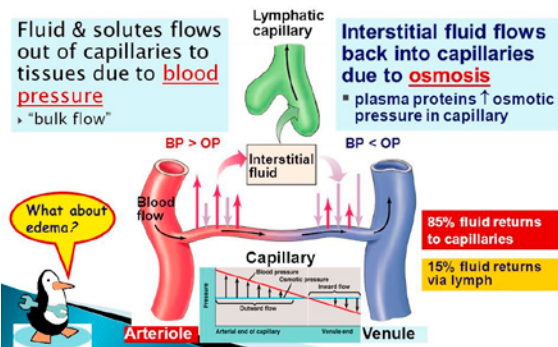

ne semplice ed interessa sostanze come gas, ioni, molecole a basso peso molecolare. Il meccanismo della diffusione diviene meno efficiente in presenza di edema, perché l'elevata quantità di liquido interstiziale aumenta la distanza tra i tessuti ed il capillare.

terato causato da un inadeguato drenaggio linfatico o una filtrazione capillare eccessiva. L'edema può essere provocato da un aumento della pressione idrostatica, per esempio dovuto a stasi venosa, o da una riduzione della pressione colloidale-osmotica tale da non permettere più ai vasi linfatici di drenare il liquido che si accumula negli spazi interstiziali, gonfiandoli. Può essere provocata da un'ostruzione dei vasi linfatici che non riescono più a drenare il liquido interstiziale (linfedema) o da un'eccessiva ritenzione di sodio.

C) TRANSCITOSI:

trasporto di alcune molecole ad alto peso molecolare che, dopo essere state inglobate in vescicole attraversano l'epitelio e sono liberate nel liquido interstiziale.

IL SISTEMA VENOSO E LINFATICO

Il circolo o sistema venoso è costituito da una fitta rete di vene profonde e superficiali che contribuiscono al ritorno del sangue al cuore.

Le vene profonde scorrono accanto ad ossa ed arterie e sono circondate da masse muscolari. Per quanto riguarda la parte bassa del corpo le vene profonde sono la poplitea e la femorale che confluiscono a livello della cavità pelvica nelle vene iliache direttamente connesse alla vena cava inferiore che raccoglie il sangue da tutti gli organi sottodiaframmatici e sfocia nel cuore. A livello degli arti inferiori ci sono poi due importanti vene superficiali, la piccola safena (che scorre sul bordo esterno e si riversa nella poplitea) e la grande safena (che scorre sul bordo mediale, più lunga che si riversa nella femorale). Le due safene sono ricchissime di rami collaterali formando una rete fittissima e purtroppo sede frequente di patologie venose.

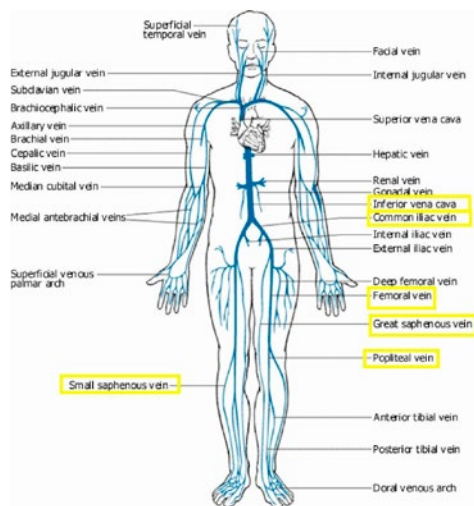

Come già accennato, il mezzo trasportatore delle sostanze vitali è costituito dal sangue, che viene fatto circolare in un complesso sistema di condotti sotto la spinta di una pompa, il cuore.

La spinta fornita dal cuore risulta efficientissima fino alle zone periferiche, ma nel momento del ritorno trova alcuni ostacoli: la forza stessa esaurita in salita e la forza di gravità. Queste due situazioni sono particolarmente limitative nella zona che va dal piede al

torace. Per ovviare a questo esiste un meccanismo: la pressione esercitata sulla pianta plantare durante la deambulazione. Questa pressione, esercitata sulla fitta rete venosa presente nel piede stesso, determina una spinta del sangue verso l'alto così efficiente da potere essere paragonata a quella del cuore. Non a caso il piede viene anche chiamato in gergo medico "secondo cuore". Ogni movimento dei muscoli scheletrici circostanti i vasi sprema il sangue verso il cuore (pompa muscolare scheletrica). Come per il sistema linfatico (analizzato di seguito) nelle vene di medio calibro sono presenti delle valvole del tipo di non ritorno che facilmente lasciano passare il sangue in salita, ma ne impediscono il reflusso verso il basso.

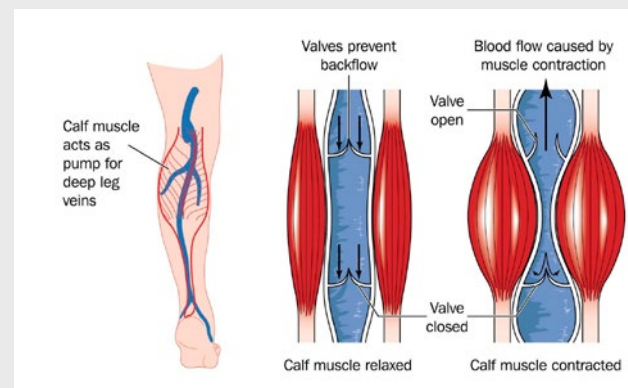

Il sistema linfatico ha tre principali funzioni:

- rimozione degli eccessi di fluidi e tossine dal corpo;
- assorbimento e trasporto dei grassi;
- produzione delle cellule deputate alla difesa immunitaria.

Come già accennato il sistema linfatico gioca un ruolo importante nel riassorbimento del liquido interstiziale. Il sistema linfatico infatti rappresenta una via accessoria lungo la quale i liquidi possono defluire dagli spazi interstiziali al sangue. Si stima che il movimento netto di soluti che ogni giorno passano dal plasma al liquido interstiziale per essere riassorbiti dal sistema linfatico sia di circa 3,6 litri. Una volta entrati nel sistema linfatico i fluidi interstiziali prendono il nome di linfa.

I capillari linfatici sono molto permeabili, caratte-

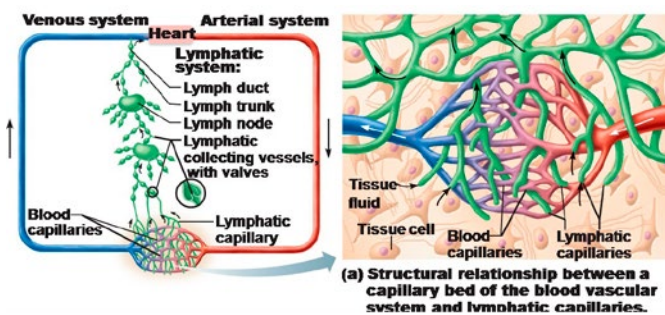

rizzati da cellule endoteliali fenestrate con pori nelle giunzioni delle cellule cosicché al loro interno possono entrare non solo il fluido interstiziale con i soluti disciolti, ma anche proteine e materiale corpuscolato, virus, detriti cellulari, batteri. Dall'esame chimico fisico della linfa contenuta nei capillari si può dunque osservare lo stato del tessuto circostante. Tutti i tessuti dell'organismo (con pochissime eccezioni) posseggono vasi linfatici per il drenaggio diretto dagli spazi interstiziali del liquido in eccesso. Le eccezioni riguardano la cartilagine, la cornea, il midollo osseo e il sistema nervoso centrale.

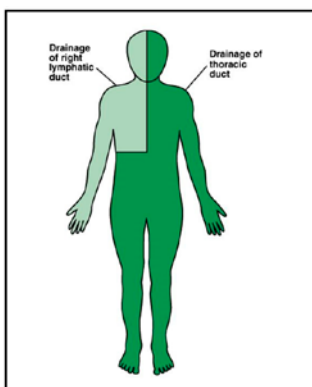

Analogamente al sistema venoso anche nel sistema linfatico si passa dai capillari a vasi via via sempre più grossi fino ad arrivare ai grandi vasi collettori chiamati dotti linfatici. Praticamente tutta la linfa che proviene dalla

parte inferiore dell'organismo (compresa quella che proviene dalle gambe), dal braccio sinistro e dalla parte toracica sinistra affluiscono nel dotto toracico (che si riversa nel sistema venoso nel punto di unione della vena giugulare interna sinistra con la vena succlavia sinistra); la testa e parte superiore destra sono drenate nel dotto linfatico destro (che si svuota nel sistema venoso nel punto di unione della vena giugulare interna destra con la vena succlavia destra).

Lungo il percorso dei vasi linfatici sono presenti i linfonodi (piccole masserelle ovalari normalmente con diametro tra 1 e 25 mm). La linfa che arriva ai linfonodi attraverso diversi vasi linfatici (vasi afferen-

ti), circola nel linfonodo molto lentamente per essere filtrata e pulita, per poi tornare nel circolo linfatico attraverso un vaso efferente.

Un insulto di grado lieve provoca un modesto ingrossamento linfonodale che deriva dall'aumento del numero di linfociti e macrofagi (cellule deputate alla difesa immunitaria). L'ingrossamento eccessivo e/o cronico dei linfonodi è la risposta dell'organismo a importanti infezioni batteriche, virali o parassitarie piuttosto che a tumori.

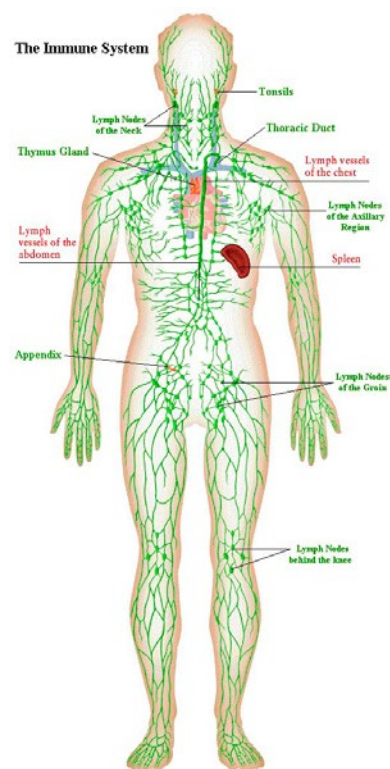

PRODOTTI

.100 DETOXY

Programma detossinante
e ossigenante total body

Trattamento professionale total body della prima fase RESET del metodo Arosha che esfolia l'epidermide, stimola la microcircolazione cutanea e ossigena i tessuti rendendo la pelle levigata, luminosa e pronta a ricevere i trattamenti RESTORE e ATTACK.

 Effetto caldo-freddo



PROBLEMI

- Pelle impura e con imperfezioni
- Pelle bisognosa di rigenerazione
- Pelle asfittica
- Cattiva microcircolazione



EFFETTI

- Rimozione cellule morte
- Pelle purificata in profondità
- Pelle levigata e uniformata
- Riattivazione del microcircolo cutaneo
- Ossigenazione dei tessuti



Cod. Art.: ARO101009

IL KIT CONTIENE

4 Soft Peeling Gel	4 Oxygen Active Gel	4 Pure Detox
-----------------------	------------------------	-----------------

INFO

Istruzioni complete all'interno del kit.

Può essere utilizzato anche come trattamento detossinante e ossigenante "one shot".

IL KIT CONTIENE 4 trattamenti per 4 clienti: è sufficiente un trattamento per avere risultati immediati. Il trattamento può essere proposto a clienti di qualunque età e in qualsiasi periodo dell'anno inclusa l'estate. È adatto alle pelli sensibili.

PER RISULTATI OTTIMALI si consiglia di eseguire, a casa 1-2 volte alla settimana uno scrub utilizzando .517 SUGARGEL SCRUB.

NOTA: Durante il trattamento, può verificarsi una sensazione di calore calibrata dovuta all'attivazione della circolazione.



...

MODO D'USO

1- MASSAGGIO PROPEDEUTICO

Preparare la cliente alla sessione eseguendo un pompaggio per l'apertura dei gangli linfatici partendo dal collo e a seguire cavo ascellare, cavo popliteo e caviglie. Nel frattempo, lasciare le bustine di Soft Peeling Gel e Oxygen Active Gel in un contenitore con acqua calda per pochi minuti.

2- PEELING

Applicare con un pennello il Soft Peeling Gel su tutto il corpo e lasciarlo agire 2 minuti prima di rimuoverlo accuratamente. Per una facile applicazione è consigliabile che la cliente stia in piedi.

3- ATTIVAZIONE

Applicare con un pennello l'Oxygen Active Gel su tutto il corpo, escluso il seno. Non rimuovere il prodotto.

4- AZIONE D'URTO

Procedere con l'applicazione del bendaggio preimbibito Pure Detox.

Il bendaggio deve essere compressivo. Bendare ogni gamba, esercitando una leggera tensione, partendo dalle caviglie fino a raggiungere in sequenza addome, seno e braccia. Avvolgere la cliente con il cartone total body e lasciare in posa per 30 minuti. Si consiglia di utilizzare il trattamento in abbinamento ad apparecchiature come pressomassaggio e/o infrarossi.

5- MASSAGGIO FINALE

Concludere il trattamento con sfioramento e scarico delle tossine utilizzando la Detoxy Plus Cream.

TEMPO COMPLESSIVO TRATTAMENTO

60 minuti.

COMBINABILE CON APPARECCHIATURE

- Pressomassaggio
- Infrarossi

*Si consiglia alla cliente di non fare la doccia nelle successive 3 ore, per garantire l'azione dei principi attivi anche a seguito del trattamento.

NOTE



Guarda il tutorial sul canale Youtube:
<https://www.youtube.com/watch?v=8oLqMhD2v8s>



.101 SOFT PEELING GEL

Gel esfoliante delicato

Innovativo peeling a pH acido (pH 3-3.5) a base di Poli-idrossiacidi di ultima generazione che rinnova, purifica e leviga la pelle e la prepara agli steps successivi. Il delicato potere esfoliante degli Acidi Lattobionico e Gluconolattone aiuta ad eliminare le cellule morte favorendo il turn over cellulare mentre l'Acido Ferulico, noto per le proprietà antiossidanti, contribuisce a mantenere un aspetto giovanile. Indicato anche per le pelli più sensibili.



PROBLEMI

- Pelle impura e con imperfezioni
- Pelle bisognosa di rigenerazione
- Pelle spenta ed opaca



EFFETTI

- Esfoliazione e rigenerazione del tessuto
- Pelle morbida e levigata
- Pelle uniformata e luminosa



Busta 30 ml

Prodotto incluso nel kit e non vendibile singolarmente

PRINCIPALI INGREDIENTI ATTIVI

ACIDO LATTOBIONICO

Disaccaride formato dall'associazione di acido gluconico, un poli-idrossiacido, e di una molecola zuccherina, il galattosio. Favorisce una delicata esfoliazione e il rinnovamento cellulare, modulando il processo di cheratinizzazione. Applicato sulla pelle, tende a produrre una sottile pellicola superficiale; infatti, a causa dell'elevato peso molecolare, fatica a penetrare nella cute rispetto ai più piccoli alfa-idrossiacidi. Allo stesso tempo, questo assorbimento più lento e delicato, lo rende maggiormente tollerato dalla pelle sensibile. Inoltre, ha proprietà anti-ossidanti e lenitive e ha un effetto stimolante sulla produzione di collagene.

GLUCONOLATTONE

Come l'Acido Lattobionico è un poli-idrossiacido. Applicato sulla pelle favorisce l'esfoliazione, modulando il processo di cheratinizzazione e stimolando il rinnovamento cutaneo. Dal punto di vista chimico è costituito da un anello lattonico che per azione idrolitica dell'umidità della cute libera acido gluconico, responsabile dell'attività della molecola. Il gluconolattone possiede un forte potere igroscopico e idratante a lungo termine, grazie alla presenza di numerosi gruppi ossidrilici. Presenta inoltre buone capacità antiossidanti e di ripristino della barriera cutanea danneggiata. Diversamente dai più comuni esfolianti chimici

non è irritante e non induce fotosensibilizzazione.

ACIDO FERULICO

Sostanza fitochimica presente nei semi e nelle foglie di molte piante (riso, avena, grano). Grazie alla sua particolare struttura chimica possiede un elevato potere antiossidante. È in grado di ridurre gli effetti negativi di molti agenti esterni, come il freddo, l'inquinamento, i prodotti troppo aggressivi, contrastando secchezza, irritazione e arrossamento. Inoltre, promuove la sintesi di collagene ed elastina mantenendo l'elasticità e la compattezza naturale della pelle.

ISTRUZIONI

Applicare con un pennello il Soft Peeling Gel su tutto il corpo e lasciarlo agire 2 minuti prima di rimuoverlo accuratamente. Per una facile applicazione, è consigliabile che la cliente stia in piedi. Solo per uso esterno. Evitare il contatto con gli occhi, le mucose e la cute non integra. Risciacquare immediatamente in caso di irritazione.

USO PROFESSIONALE.



INGREDIENTS: AQUA/WATER, GLUCONOLACTONE, HYDROXYETHYLCELLULOSE, LACTOBIONIC ACID, SODIUM HYDROXIDE, CAPRYLYL GLYCOL, 1,2-HEXANEDIOL, FERULIC ACID, TROPOLONE.



.102 OXYGEN ACTIVE GEL

Gel attivatore ossigenante

Preziosa miscela di Oli essenziali immersi in un gel dalla texture fresca e leggera che aiuta a stimolare e riattivare la naturale microcircolazione ripristinando la normale funzione della barriera cutanea. La sua formula è arricchita con Trealosio, ingrediente dalla funzione umettante, che favorisce nel tempo un buon livello di idratazione per una pelle dall'aspetto sano e giovanile.

 Effetto caldo-freddo



 Busta 50 ml

Prodotto incluso nel kit e non vendibile singolarmente



PROBLEMI

- Cattiva microcircolazione
- Gambe pesanti, edematose e/o eczematose



EFFETTI

- Riattivazione del microcircolo cutaneo
- Ossigenazione dei tessuti
- Gambe leggere
- Pelle uniformata e luminosa

PRINCIPALI INGREDIENTI ATTIVI

TREALOSIO

Disaccaride, composto da due molecole di glucosio, naturalmente presente in molti organismi viventi come piante, funghi, batteri e invertebrati. Permette alla pelle di trattenere l'umidità assicurando un'idratazione long lasting. Inoltre, ha un eccezionale potere antiossidante, protegge la pelle dai più comuni agenti

inquinanti e rallenta i processi di invecchiamento.

ALLANTOINA

Agente idratante, lenitivo e riepitelizzante. Promuove la rigenerazione cellulare per una pelle più morbida e dall'aspetto più sano.

MISCELA DI OLI ESSENZIALI NATURALI
(Cannella, Zenzero, Curcuma)

Consente di aumentare il drenaggio linfatico a livello dermo-ipodermico e di attivare la circolazione ematica, distinguendosi dai comuni iperemizzanti locali e vasodilatatori superficiali, che invece di stimolare la circolazione emolinfatica ne determinano una stasi. Inoltre, attiva la microcircolazione locale con un effetto termografico non arrossante.

ISTRUZIONI

Stendere Oxygen Active Gel con un pennello su tutto il corpo, escluso il seno, e lasciarlo in posa. Solo per uso esterno.

Evitare il contatto con gli occhi, le mucose e la cute non integra. Risciacquare immediatamente in caso di irritazione.

Con l'applicazione di Oxygen Active Gel, in seguito a stimolazione del microcircolo cutaneo, si potrebbe avvertire una momentanea sensazione di lieve calore. USO PROFESSIONALE.

NOTA: Durante l'applicazione, può essere avvertita una sensazione di calore, indicativa dell'attivazione della microcircolazione.



INGREDIENTS: AQUA/WATER, PROPANEDIOL, PPG-26-BUTETH-26, PEG-40 HYDROGENATED CASTOR OIL, AMMONIUM ACRYLOYLDIMETHYLTAURATE/VP COPOLYMER, TREHALOSE, CURCUMA LONGA (TURMERIC) ROOT OIL, ALLANTOIN, HYDROXYACETOPHENONE, OCTYLDECANOL, ZINGIBER OFFICINALE (GINGER) ROOT OIL, 1,2-HEXANEDIOL, CAPRYLYL GLYCOL, VANILLYL BUTYL ETHER, CINNAMOMUM ZEYLANICUM LEAF OIL, RIBES NIGRUM (BLACK CURRANT) SEED OIL, HELIANTHUS ANNUUS (SUNFLOWER) SEED OIL UNSAPONIFIABLES, CARDIOSPERMUM HALICACABUM FLOWER/LEAF/VINE EXTRACT, HELIANTHUS ANNUUS (SUNFLOWER) SEED OIL, TOCOPHEROL, ROSMARINUS OFFICINALIS (ROSEMARY) LEAF EXTRACT.



.103 PURE DETOX

Trattamento detossinante e ossigenante

Esclusivo bendaggio total body preimbibito in tessuto super resistente, elastico e ultra assorbente dalla potente azione purificante grazie all'esclusivo CELL DETOXY SYSTEM che svolge una duplice funzione: rimuove le impurità dall'epidermide e ottimizza le normali funzioni cutanee.

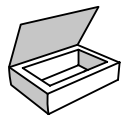

PROBLEMI

- Pelle impura e con imperfezioni
- Pelle bisognosa di rigenerazione
- Pelle asfittica
- Cattiva microcircolazione

- Pelle purificata in profondità
- Pelle morbida e levigata
- Pelle uniformata e luminosa
- Riattivazione del microcircolo cutaneo
- Ossigenazione dei tessuti

 Busta 300 ml

Prodotto incluso nel kit e non vendibile singolarmente

PRINCIPALI INGREDIENTI ATTIVI

CELL DETOXY SYSTEM

Principio attivo purificato estratto dal lievito Candida Saitoana. Questo potente ritrovato biologico stimola l'autofagia*, il sistema di disintossicazione cellulare, liberando le cellule dalle tossine che si accumulano al loro interno e le intossicano. Oltre a rafforzare il processo di disintossicazione cellulare, cell detoxy system

migliora la grana della pelle conferendole un aspetto levigato e naturalmente luminoso.

*Autofagia cellulare o autofagocitosi: è un meccanismo cellulare di rimozione selettiva di componenti citoplasmatici danneggiati ed è fondamentale per la sopravvivenza e la salute delle cellule. Questo processo garantisce lo smaltimento

e il riciclo dei rifiuti all'interno di ogni cellula vivente.

ACIDO LATTICO

Diminuisce le macchie cutanee da photoaging, regola la cheratinizzazione promuovendo un turnover cellulare più rapido e stimola la neosintesi di collagene ed elastina, lasciando la pelle morbida e liscia come seta.

ISTRUZIONI

Il bendaggio deve essere compressivo. Bendare ogni gamba, esercitando una leggera tensione, partendo dalle caviglie fino a raggiungere in sequenza addome, seno e braccia. Avvolgere la cliente con il cartene e lasciare in posa per 30 minuti.

Si consiglia di utilizzare il trattamento in abbinamento al pressomassaggio. Solo per uso esterno. Evitare il contatto con gli occhi, le mucose e la cute non integra. Risciacquare immediatamente in caso di irritazione.

USO PROFESSIONALE.

 La busta contiene n. 2 bende 20 cm x 10 m in estensione (50% Cotone – 50% Polyamide).



INGREDIENTS: AQUA (WATER), GLYCERIN, PROPYLENE GLYCOL, PEG-40 HYDROGENATED CASTOR OIL, PHENOXYETHANOL, BENZYL ALCOHOL, POTASSIUM SORBATE, SODIUM BENZOATE, PARFUM (FRAGRANCE), HYDROXYETHYLCELLULOSE, YEAST EXTRACT, LACTIC ACID, DISODIUM EDTA, SODIUM HYDROXIDE, LIMONENE, ETHYLHEXYLGLYCERIN, LINALYL ACETATE, GERANYL ACETATE, CITRUS MEDICA LIMONUM (LEMON) PEEL OIL, MENTHOL.



.104 DETOXY PLUS CREAM

Crema intensiva detossinante

Ricca crema professionale da massaggio dall'azione purificante. Grazie all'esclusivo CELL DETOXY SYSTEM rimuove le impurità dall'epidermide e ottimizza le normali funzioni cutanee. La sua formula arricchita con Acido ialuronico, Trealosio e Burro di Karitè favorisce un intenso nutrimento lasciando la pelle morbida e vellutata.



PROBLEMI

- Pelle impura e con imperfezioni
- Pelle bisognosa di rigenerazione
- Pelle asfittica



EFFETTI

- Pelle purificata in profondità
- Pelle morbida e levigata
- Pelle uniformata e luminosa



Airless 500 ml



Cod. Art.: ARO201107

PRINCIPALI INGREDIENTI ATTIVI

CELL DETOXY SYSTEM

Principio attivo purificato estratto dal lievito Candida Saitoana. Questo potente ritrovato biologico stimola l'autofagia*, il sistema di disintossicazione cellulare, liberando le cellule dalle tossine che si accumulano al loro interno e le intossicano. Oltre a rafforzare il processo di disintossicazione cellulare, cell detoxy system migliora la grana della pelle conferendole un aspetto levigato e naturalmente luminoso.

*Autofagia cellulare o autofagocitosi: è un meccanismo cellulare di rimozione selettiva di componenti citoplasmatici danneggiati ed è fondamentale per la sopravvivenza e la salute delle cellule. Que-

sto processo garantisce lo smaltimento e il riciclo dei rifiuti all'interno di ogni cellula vivente.

ACIDO IALURONICO (Sodium Hyaluronate)

Costituente fondamentale del derma con proprietà idratanti, elasticizzanti e rigeneranti. Previene la perdita di acqua dalla superficie della pelle e attiva i meccanismi di ripitelizzazione regolando la proliferazione e la migrazione delle cellule della pelle. Inoltre, aiuta a stimolare la sintesi di collagene e aumenta la proliferazione dei fibroblasti.

TREALOSIO

Disaccaride, composto da due molecole di glucosio, naturalmente presente

in molti organismi viventi come piante, funghi, batteri e invertebrati. Permette alla pelle di trattenere l'umidità assicurando un'idratazione long lasting. Inoltre, ha un eccezionale potere antiossidante, protegge la pelle dai più comuni agenti inquinanti e rallenta i processi di invecchiamento.

BURRO DI KARITÈ

Grazie alla sua ricca composizione in acidi grassi, ha spiccate proprietà emollienti ed idratanti. Inoltre, è ricchissimo di antiossidanti, come la vitamina E, che combatte i radicali liberi e migliora la microcircolazione sanguigna, e di vitamina A, che combatte l'invecchiamento ricostruendo le cellule danneggiate.

ISTRUZIONI

Applicare Detoxy Plus Cream sulle aree da trattare massaggiando fino a completo assorbimento. Solo per uso esterno. Evitare il contatto con gli occhi, le mucose e la cute non integra. Risciacquare immediatamente in caso di irritazione. USO PROFESSIONALE.



INGREDIENTS: AQUA/WATER, CAPRYLIC/CAPRIC TRIGLYCERIDE, DIMETHICONE, CETYL ALCOHOL, PROPANEDIOL, GLYCERIN, GLYCERYL STEARATE CITRATE, CETEARYL GLUCOSIDE, BUTYROSPERMUM PARKII (SHEA) BUTTER, OLUS OIL, CETEARYL ALCOHOL, SORBITAN OLIVATE, GLYCERYL GLUCOSIDE, HYDROXYACETOPHENONE, TREHALOSE, YEAST EXTRACT, PARFUM/FRAGRANCE, ALLANTOIN, CAPRYLYL GLYCOL, 1,2-HEXANEDIOL, SODIUM HYALURONATE, HYDROGENATED VEGETABLE OIL, CANDELILLA CERA, XANTHAN GUM, TOCOPHEROL, LIMONENE, PHENOXYETHANOL, TROPOLONE, ETHYLHEXYLGLYCERIN, BETA-SITOSTEROL, SQUALENE.



.105 SUGARGEL SCRUB PLUS

Lipogel esfoliante allo zucchero di canna

Lipogel corpo dalla texture avvolgente che unisce il potere esfoliante dei cristalli di Zucchero di Canna con i preziosi oli di Mandorle dolci e di Riso. L'azione di micromassaggio esercitata dalle particelle di zucchero asporta meccanicamente dalla superficie epidermica le cellule morte che ne ostacolano l'ossigenazione, favorisce il fisiologico turn-over cutaneo, leviga la pelle e la purifica liberandola dalle impurità. Gli Oli di Mandorle dolci e di Riso rendono la pelle morbida, elastica e vellutata.



PROBLEMS

- Pelle impura e con imperfezioni
- Pelle bisognosa di rigenerazione
- Pelle asfittica
- Pelle spenta ed opaca



EFFECTS

- Esfoliazione e rigenerazione del tessuto
- Pelle morbida e levigata
- Pelle uniformata e luminosa



Vaso 500 ml



Cod. Art.: ARO201109

PRINCIPALI INGREDIENTI ATTIVI

ZUCCHERO DI CANNA

L'azione di micromassaggio esercitata dai suoi cristalli elimina le cellule morte favorendo il rinnovamento cellulare; inoltre, nutre la pelle rendendola più morbida e idratata.

OLIO DI MANDORLE DOLCI

Grazie all'elevata composizione in acidi grassi essenziali ha proprietà altamente idratanti ed emollienti. È ricco inoltre di Vitamina E, Vitamina B, fitosteroli e sostanze antiossidanti che prevengono

l'invecchiamento della pelle e contribuiscono alla rigenerazione dei tessuti.

OLIO DI RISO

Ricco di Vitamina E, tocotrienoli e orizanol, ha azione protettiva e antiossidante.

ISTRUZIONI

Applicare sulla pelle umida per un gommage ultra delicato o sulla pelle asciutta per uno scrub più profondo, effettuando un leggero massaggio con movimenti circolari. Risciacquare con acqua tiepida o con l'aiuto di un panno inumidito. Non applicare su viso, mucose e cute non integra. Lavare accuratamente le mani dopo l'uso. Risciacquare immediatamente in caso di irritazione. Uso esterno.

USO PROFESSIONALE.



INGREDIENTS: PRUNUS AMYGDALUS DULCIS (SWEET ALMOND) OIL, SACCHARUM OFFICINARUM EXTRACT, ORYZA SATIVA (RICE) BRAN OIL, SILICA, PARFUM (FRAGRANCE), TOCOPHEROL, BETA-SITOSTEROL, SQUALENE.



.106 ACIDO GLICOLICO

Peeling

Peeling spray professionale con importante azione cheratolitica ed esfoliante. Fondamentale per preparare la pelle prima di tutti i successivi trattamenti professionali.



PROBLEMI

- Pelle secca
- Pelle asfittica



EFFETTI

- Rimozione impurità e cellule morte
- Preparatorio



Bottiglia 120 ml



Cod. Art.: ARO201110

PRINCIPALI INGREDIENTI ATTIVI

ACIDO GLICOLICO

Il più piccolo e maggiormente conosciuto tra gli alfaidrossiacidi; la sua ridotta dimensione ne consente un'ottima penetrazione transdermica e una buona tollerabilità cutanea. Esercita un'azione cheratolitica che favorisce l'esfoliazione degli strati superficiali dello strato corneo (riduce l'adesione fra i corneociti).

ISTRUZIONI

PH: 3,8 <math>pH</math> $4,5$. È il prodotto ideale per preparare la pelle ai trattamenti successivi.
USO PROFESSIONALE.



INGREDIENTS: AQUA (WATER), PROPYLENE GLYCOL, PENTYLENE GLYCOL, GLYCOLIC ACID, SODIUM HYDROXIDE

AROSHA METHOD

RESTORE

02.



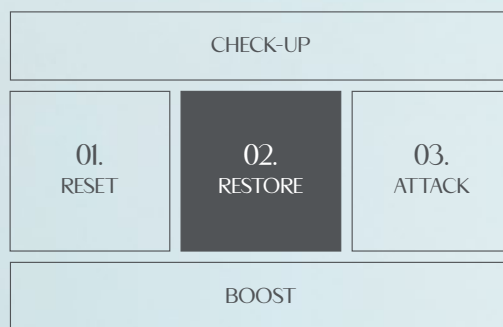

La SECONDA FASE del METODO è progettata per riequilibrare, bilanciare e ripristinare la barriera cutanea.

La bellezza della pelle passa attraverso la sua salute: infatti alterazioni alla permeabilità dei tessuti ed edema cronico creano uno squilibrio che, se trascurato, comporta lo sviluppo di cellulite e adiposità localizzata.

Per questo motivo è fondamentale RIPRISTINARE e RIEQUILIBRARE la complessa struttura della pelle, così da apportare gli elementi necessari alla sua protezione ed integrità.

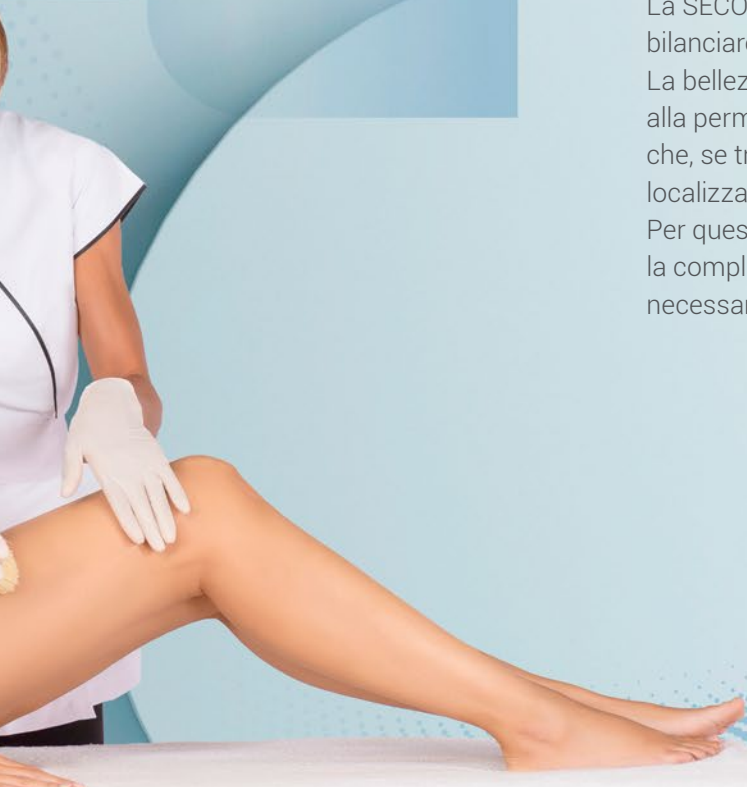

LA RITENZIONE IDRICA

La ritenzione idrica è una delle cause più diffuse di gonfiore dei tessuti, soprattutto nella donna, poiché questo disturbo è legato anche all'equilibrio ormonale, oltre che ad una cattiva circolazione e un'abnorme permeabilità dei capillari.

In generale, la ritenzione idrica può essere definita come una patologia endocrina legata al metabolismo ed è caratterizzata dalla tumefazione dei tessuti molli, dovuta all'accumulo di liquidi negli spazi interstiziali, cioè quelle porzioni di tessuto situate fra una cellula e l'altra; questi liquidi sono originati da una stasi nella circolazione, determinata da un'alterazione delle vie di trasporto dei liquidi circolanti nel nostro sistema venoso e in quello linfatico.

Il sistema venoso serve per il ritorno del sangue, proveniente dalle arterie, al cuore. Quello linfatico trasporta la linfa, che è un liquido incolore o biancastro (derivazione acquosa del sangue) contenente proteine, grassi, linfociti. La linfa circola nei vasi linfatici e negli spazi interstiziali dei tessuti.

Il sistema linfatico è costituito quindi dal tessuto linfatico, dai linfonodi, dai vasi linfatici e dagli spazi linfatici interstiziali.

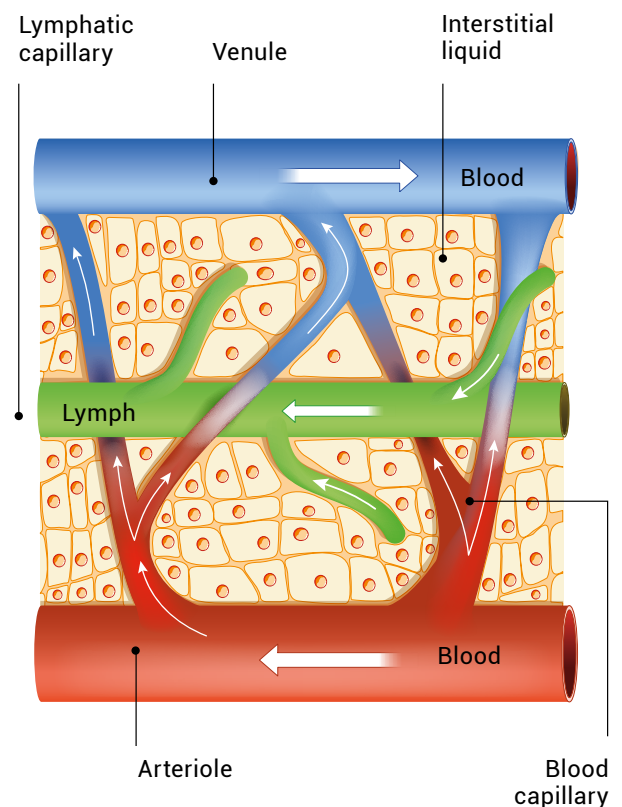

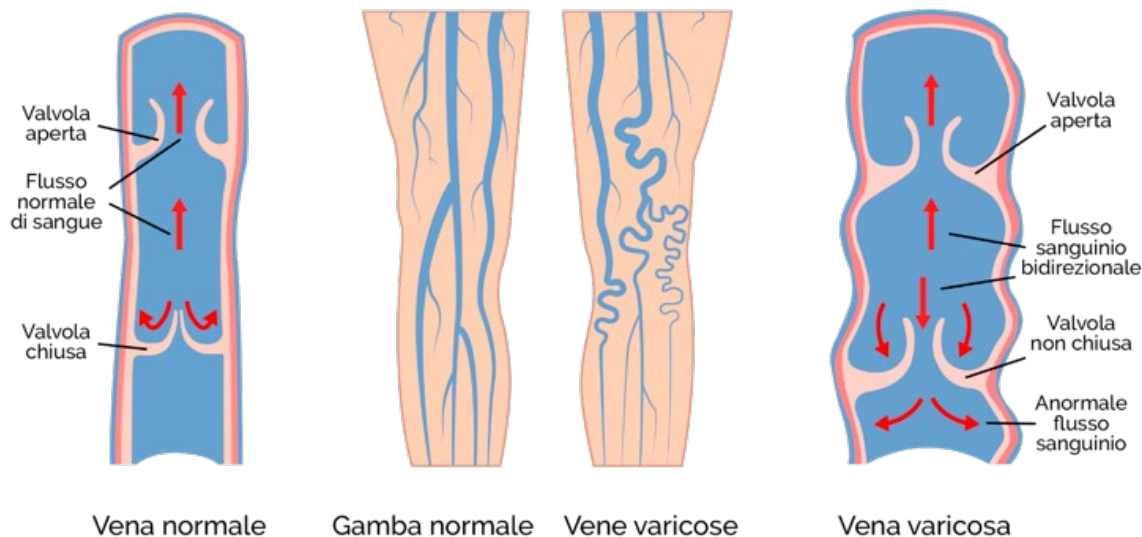

I due sistemi sono strettamente collegati, infatti ogni giorno nell'organismo vengono filtrati circa 20 litri di acqua e soluti: di questi circa 16 litri vengono riassorbiti dal sistema venoso, mentre i restanti 4 vanno a costituire la linfa. Vi è poi un passaggio di liquidi e soluti attraverso la membrana capillare dei vasi venosi, mediante un processo di diffusione negli spazi interstiziali dove, se il sistema presenta qualche anomalia, i liquidi possono ristagnare provocando gonfiori ed edemi, cioè ritenzione idrica.

L'efficienza del sistema venoso gioca quindi un ruolo fondamentale nella ritenzione idrica e nella stasi degli arti inferiori. Essendo dotate di pareti più sottili e meno robuste, le vene possono andare incontro ad uno "sfiacramento" che determina al loro interno un parziale flusso di ritorno anomalo del sangue che, non riuscendo a procedere speditamente nel suo percorso, crea fenomeni di ristagno dei liquidi. Questo avviene soprattutto a livello degli arti inferiori che come conseguenza si gonfiano causando un senso di peso, le caviglie diventano edematose, compaiono un fastidioso prurito e formicolio, si possono manifestare discromie cutanee (alterazione della colorazione della pelle che diventa scura e violacea), i capillari si dilatano, fino ad arrivare, nei casi più gravi, alle vene varicose. Queste manifestazioni sono inequivocabilmente i sintomi tipici di una cattiva circolazione venosa, aggravata ulteriormente dall'aumento della temperatura nella stagione estiva. Questo fatto si spiega analizzando la struttura

delle pareti venose che al loro interno hanno delle valvole somiglianti a nidi di rondine le quali impediscono il ritorno all'indietro del sangue; esse aderiscono alla parete interna delle vene solo parzialmente; restano staccate sulla parte opposta dove il sangue è libero di risalire lungo la vena stessa per tornare al cuore.

Quando le vene si dilatano, perché le pareti non sono più molto elastiche, il sistema di valvole non è più efficiente. Come conseguenza, il sangue tende a ristagnare nelle parti più basse degli arti inferiori e i liquidi a trasudare dalle cellule delle pareti endoteliali verso i tessuti circostanti causando l'edema, con tutti i disturbi che ne scaturiscono.

Per intervenire sul microcircolo venoso occorre agire in modo selettivo sulle pareti delle vene migliorando il trofismo del loro tessuto connettivo, rendendolo più tonico ed elastico e quindi riducendone la permeabilità. In questo modo si potrà impedire o ridurre il passaggio dei liquidi dall'interno dei vasi verso i tessuti circostanti, fenomeno, come precedentemente detto, responsabile di edema, gonfiore, pesantezza, prurito, dolenzia alle gambe.

PRODOTTI

.200 NIODRAIN+

Programma drenante intensivo

Trattamento professionale della seconda fase RESTORE del metodo Arosha appositamente studiato per stimolare il microcircolo cutaneo e aiutare il sistema linfatico a drenare le tossine e i liquidi in eccesso responsabili di ritenzione idrica, gonfiore e cellulite edematosa.



PROBLEMI

- Cattiva microcircolazione cutanea
- Ritenzione idrica
- Gambe pesanti



EFFETTI

- Vasoprotettivo
- Drenante



Cod. Art.: ARO101010

IL KIT CONTIENE

4
Nio Active

4
Nio Synergy

4
Nio Aquadrain

INFO

Un kit per cliente.

.200 NIODRAIN+ è uno step fondamentale dopo la fase Reset e un precursore indispensabile per i trattamenti della fase Attack. Può essere proposto a clienti di qualunque età ed è adatto per tutti i tipi di pelle comprese quelle più sensibili.

Per massimizzare i risultati ottenuti si consiglia di applicare a casa, al mattino e alla sera, la crema gel drenante intensiva .501 NIO DRAIN.

Istruzioni complete all'interno del kit e nella pagina seguente.



...

METODO DI APPLICAZIONE

1 - PREPARAZIONE

Lasciare la due buste .201 NIO ACTIVE e .203 NIO AQUADRAIN in un contenitore con acqua calda per 2 minuti..

2 - PEELING

Si consiglia di preparare la cliente alla sessione eseguendo un peeling meccanico su gambe, addome e schiena utilizzando la spazzola corpo Arosha . Spruzzare .106 GLYCOLIC ACID sull'area da trattare. Lasciare agire 4 minuti e rimuovere il residuo con un panno umido.

3 - ATTIVAZIONE

Aprire .201 NIO ACTIVE e svuotare l'intero contenuto della busta in una ciotola insieme ad una fiala di .202 NIO SYNERGY. Mescolare i due prodotti fino ad ottenere un solo gel omogeneo. Attendere qualche secondo l'attivazione del sistema e applicare sulla zona da trattare procedendo con lo specifico DRAIN PLUS MASSAGE, come da tutorial.

4 - AZIONE D'URTO

Procedere con l'applicazione del bendaggio pre-imbibito .203 NIO AQUADRAIN, strizzare la benda e raccogliere il liquido in eccesso in un contenitore. Bendare ogni gamba partendo dalle caviglie fino all'addome avendo cura di non stringere troppo. Applicare con un pennello il liquido precedentemente conservato e avvolgere la cliente con il cartene e lasciare in posa per 30 minuti.

5 - MASSAGGIO FINALE

Concludere il trattamento massaggiando un quantitativo adeguato di crema drenante .204 NIO DRAIN PLUS con movimenti ampi e circolari fino a completo assorbimento.

TEMPO COMPLESSIVO TRATTAMENTO

60 minuti.

COMBINABILE CON APPARECCHIATURE

- Pressoterapia
- Infrarossi
- Elettrostimolazione / ultrasuono

BEAUTY TIPS

Si consiglia alla cliente di non fare la doccia nelle successive 3 ore, per garantire l'azione dei principi attivi anche a seguito del trattamento.

NOTE



Guarda il tutorial sul canale Youtube:
<https://www.youtube.com/watch?app=desktop&v=dx1cYQRGa8>



.201 NIO ACTIVE

Siero attivo promotore di assorbimento

Siero in gel sviluppato con tecnologia NIOCONTROL™, un innovativo sistema di veicolazione a base di Niosomi che consente di rendere meglio disponibili e in maniera graduale i principi funzionali contenuti. La sua formula a base di Troxerutina, nota per migliorare l'elasticità capillare, e precursori dell'acido ialuronico, che favoriscono un'idratazione profonda e un aumento della permeabilità connettivale, aiuta il drenaggio dei liquidi interstiziali e l'assorbimento delle sostanze funzionali. Utilizzato in combinazione con Nio-Synergy, ne migliora la penetrazione dei principi attivi in esso contenuti.

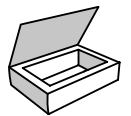

PROBLEMI

- Cattiva microcircolazione cutanea
- Ritenzione idrica



EFFETTI

- Vasoprotettivo
- Drenante
- Detox



Sachet monodose 50 ml

Prodotto incluso nel kit e non vendibile singolarmente.

PRINCIPALI INGREDIENTI ATTIVI

NIOCONTROL™

Innovativo sistema di delivery a base di Niosomi che consente di rendere meglio disponibili e in maniera graduale i principi funzionali contenuti. In NIOCONTROL™ principi attivi naturali, con un ben noto meccanismo d'azione biochimico a livello delle cellule della pelle, sono incapsulati in piccole vescicole elastiche (Niosomi) che funzionano come un efficace sistema di rilascio e potenziatore della penetrazione cutanea, aumentando la biodisponibilità degli attivi stessi nella pelle e garantendone la massima efficacia.

TROXERUTINA

Grazie alla sua straordinaria azione antinfiammatoria, trofica e antiossidante sull'endotelio venoso, favorisce l'elasticità capillare migliorando la microcircolazione cutanea.

GLYCACID ECO

Attivo biotecnologico costituito da precursori dei mucopolisaccaridi con un'alta concentrazione del monomero di base dell'Acido ialuronico. La ridotta dimensione molecolare di Glycacid Eco favorisce la penetrazione intradermica, costituendo una preziosa fonte di materia prima per la formazione di Acido

ialuronico a medio peso molecolare, particolarmente adatto alla ritenzione di acqua nel connettivo e responsabile pertanto di un'idratazione profonda. Glycacid Eco induce parallelamente un aumento della permeabilità del tessuto connettivo, il che lo rende un importante fattore di penetrazione di principi attivi idrofili. L'aumento della permeabilità connettivale favorisce il drenaggio dei liquidi interstiziali e la penetrazione dei principi attivi che favoriscono la diminuzione dello stato infiammatorio e la ripresa della circolazione vasale.

ISTRUZIONI

Svuotare il contenuto dell'intera busta in una ciotola e mescolare insieme a .202 NIO SYNERGY fino ad ottenere un composto omogeneo. Applicare sulla zona da trattare procedendo con lo specifico DRAIN PLUS MASSAGE, come da tutorial. Vedere protocollo d'applicazione. Lavare accuratamente le mani dopo l'uso ed evitare il contatto con gli occhi e le mucose. Evitare il contatto con la cute non integra. Risciacquare immediatamente in caso di irritazione. Uso esterno.

USO PROFESSIONALE.



INGREDIENTS: AQUA (WATER), GLYCERIN, PROPANEDIOL, AMMONIUM ACRYLOYLDIMETHYLTAURATE/VP COPOLYMER, HYDROLYZED GLYCOSAMINOGLYCANS, POLYGLYCERYL-10 LAURATE, POLYGLYCERYL-6 OLEATE, TROXERUTIN, SORBITAN PALMITATE, HONOKIOL, MAGNOLOL, SODIUM HYDROXIDE, CAPRYLYL GLYCOL, HYDROXYACETOPHENONE, 1,2-HEXANEDIOL.



.202 NIO SYNERGY

Fluido concentrato drenante

Preziosa miscela di estratti vegetali dalla spiccata azione drenante. La sua formula a base di Betulla, Centella Asiatica, Ippocastano ed Escina, noti per migliorare l'elasticità e la compattezza delle pareti vascolari, favorisce una corretta microcircolazione e aiuta il sistema linfatico ad eliminare scorie e liquidi in eccesso, contrastando la ritenzione idrica.



 fiala 5 ml

Prodotto incluso nel kit e non vendibile singolarmente.



PROBLEMI

- Cattiva microcircolazione cutanea
- Ritenzione idrica



EFFETTI

- Vasoprotettivo
- Drenante
- Detox

PRINCIPALI INGREDIENTI ATTIVI

ESCINA

Miscela di saponine presente nell'Ippocastano particolarmente utile per il trattamento dei disturbi legati ai tessuti adiposi. In particolare, espleta un'attività antinfiammatoria, antiossidante, lipolitica e vasotonica.

ESTRATTO DI IPOCASTANO

Il fitocomplesso ottenuto da diverse parti della pianta contiene un mix di saponine ricchissimo di componenti particolarmente utili per il trattamento dei disturbi legati ai tessuti adiposi. In particolare svolge un'azione antinfiammatoria, antiossidante, lipolitica e vasotonica.

ESTRATTO DI CENTELLA ASIATICA

Migliora la microcircolazione cutanea ed esercita azione drenante. Vasoprotettivo e venotonico.

ESTRATTO DI BETULLA

Svolge un'azione drenante prevenendo problemi venosi e disturbi circolatori in caso di gambe pesanti, gonfiori, edemi e ristagni linfatici. Ha inoltre proprietà tonificanti, astringenti, elasticizzanti e lenitive.

ISTRUZIONI

Versare il contenuto di una fiala nell'idoneo contenitore insieme a .201 NIO ACTIVE fino ad ottenere un composto omogeneo. Applicare sulle zone da trattare e procedere con la specifica tecnica di massaggio come da tutorial. Vedere protocollo d'applicazione. Lavare accuratamente le mani dopo l'uso ed evitare il contatto con gli occhi e le mucose. Evitare il contatto con la cute non integra. Risciacquare immediatamente in caso di irritazione. Uso esterno.

USO PROFESSIONALE.



INGREDIENTS: AQUA (WATER), PROPANEDIOL, GLYCERIN, POLYGLYCERYL-6 CAPRYLATE, CAPRYLYL GLYCOL, ESCIN, AESCULUS HIPPOCASTANUM (HORSE CHESTNUT) LEAF EXTRACT, BETULA ALBA (BIRCH) LEAF EXTRACT, CENTELLA ASIATICA (PENNYWORT) EXTRACT, 1,2-HEXANEDIOL, AMMONIUM ACRYLOYLDIMETHYLTAURATE/VP COPOLYMER, SODIUM DEHYDROACETATE, PROLINE, PHENOXYETHANOL, POTASSIUM SORBATE, ETHYLHEXYLGLYCERIN, TETRASODIUM GLUTAMATE DIACETATE.



.203 NIO AQUADRAIN

Bendaggio drenante intensivo

Trattamento cosmetico dalle importanti proprietà drenanti sviluppato con tecnologia NIOCONTROL™, un innovativo sistema di veicolazione a base di Niosomi che consente di rendere meglio disponibili e in maniera graduale i principi funzionali contenuti. Formulato con Betulla e Sali di Magnesio che contrastano il ristagno dei liquidi in eccesso e favoriscono un'azione rimineralizzante e detossinante. La sua formula è inoltre arricchita con Centella ed Escina che stimolano il microcircolo alleviando senso di pesantezza e gonfiore alle gambe.



PROBLEMI

- Ritenzione idrica
- Cattiva microcircolazione cutanea
- Gonfiore
- Gambe pesanti
- Cellulite edematosa



EFFETTI

- Drenante
- Vasoprotettivo
- Detox
- Rimineralizzante
- Riducente



Busta 250 ml

Disponibile anche nel box da 4pcs
Cod.Art.: ARO102010

PRINCIPALI INGREDIENTI ATTIVI

NIOCONTROL™

Innovativo sistema di delivery a base di Niosomi che consente di rendere meglio disponibili e in maniera graduale i principi funzionali contenuti. In NIOCONTROL™ principi attivi naturali, con un ben noto meccanismo d'azione biochimico a livello delle cellule della pelle, sono incapsulati in piccole vescicole elastiche (Niosomi) che funzionano come un efficace sistema di rilascio e potenziatore della penetrazione cutanea, aumentando la biodisponibilità degli attivi stessi nella pelle e garantendone la massima efficacia.

ESCINA

Miscela di saponine presente nell'Ippocastano particolarmente utile per il trattamento dei disturbi legati ai tessuti adiposi. In particolare, espleta un'attività antinfiammatoria, antiossidante, lipolitica e vasotonica.

ESTRATTO DI CENTELLA ASIATICA

Migliora la microcircolazione cutanea ed esercita azione drenante. Vasoprotettivo e venotonico.

ESTRATTO DI BETULLA

Svolge un'azione drenante prevenendo problemi venosi e disturbi circolatori in caso di gambe pesanti, gonfiore, edemi e ristagni linfatici. Ha inoltre proprietà tonificanti, astringenti, elasticizzanti e lenitive.

SALI DI MAGNESIO SOLFATO

EPTAIDRATO E MAGNESIO CLORURO

Favoriscono un'intensa azione drenante contrastando la ritenzione idrica. Inoltre, donano tonicità e rimineralizzano la pelle e i tessuti.

ISTRUZIONI

Bendare ogni gamba partendo dalle caviglie fino all'addome avendo cura di non stringere troppo. Avvolgere la cliente con il cartone e lasciare in posa per 30 minuti. Si consiglia di utilizzare il trattamento in abbinamento a pressoterapia e infrarossi. Evitare il contatto con le zone sensibili. Risciacquare accuratamente le mani dopo l'applicazione. Uso esterno.

USO PROFESSIONALE.



La confezione contiene n. 2 bendaggi 10 cm x 10 m
in estensione (46% Viscosa - 54% Poliammide)



INGREDIENTS: AQUA (WATER), MAGNESIUM CHLORIDE, MAGNESIUM SULFATE, ALCOHOL DENAT., PROPANEDIOL, GLYCERIN, BETULA ALBA LEAF EXTRACT, CENTELLA ASIATICA EXTRACT, ESCIN, SODIUM GLUCONATE, CAFFEINE, POLYGLYCERYL-10 LAURATE, POLYGLYCERYL-6 OLEATE, COLEUS FORSKOHLII ROOT EXTRACT, POTASSIUM SORBATE, CAPRYLYL GLYCOL, 1,2-HEXANEDIOL, PARFUM (FRAGRANCE), SODIUM DEHYDROACETATE, XANTHAN GUM, SORBITAN PALMITATE, SODIUM HYDROXIDE, TETRAMETHYL ACETYLOCTAHYDRONAPHTHALENES, LINALYL ACETATE, PINENE, GERANYL ACETATE.



.204 NIO DRAIN PLUS

Crema drenante intensiva

Ricca crema da massaggio formulata con attivi specifici dalle proprietà drenanti e vasotoniche che aiutano a migliorare la microcircolazione e favoriscono il drenaggio dei liquidi in eccesso. Grazie alla tecnologia NIOCONTROL™, un innovativo sistema di veicolazione a base di Niosomi, rende meglio disponibili e in maniera graduale i principi funzionali contenuti, per un risultato ottimale. Inoltre, grazie al suo effetto rinfrescante si rende ideale per donare un intenso e immediato sollievo alle gambe pesanti.



PROBLEMI

- Cattiva microcircolazione cutanea
- Ritenzione idrica
- Gonfiore
- Gambe pesanti



EFFETTI

- Drenante
- Vasoprotettivo
- Rinfrescante
- Idratante



Airless 500 ml



Cod. Art.: ARO201108

PRINCIPALI INGREDIENTI ATTIVI

NIOCONTROL™

Innovativo sistema di delivery a base di Niosomi che consente di rendere meglio disponibili e in maniera graduale i principi funzionali contenuti. In NIOCONTROL™ principi attivi naturali, con un ben noto meccanismo d'azione biochimico a livello delle cellule della pelle, sono incapsulati in piccole vescicole elastiche (Niosomi) che funzionano come un efficace sistema di rilascio e potenziatore della penetrazione cutanea, aumentando la biodisponibilità degli attivi stessi nella pelle e garantendone la massima efficacia.

ESTRATTO DI IPPOCASTANO

Il fitocomplesso ottenuto da diverse parti della pianta contiene un mix di saponine ricchissimo di componenti particolar-

mente utili per il trattamento dei disturbi legati ai tessuti adiposi. In particolare svolge un'azione antinfiammatoria, antiossidante, lipolitica e vasotonica.

ESTRATTO DI CENTELLA ASIATICA

Migliora la microcircolazione cutanea ed esercita azione drenante. Vasoprotettivo e venotonico.

ESCINA

Miscela di saponine presente nell'ippocastano particolarmente utile per il trattamento dei disturbi legati ai tessuti adiposi. In particolare, espleta un'attività antinfiammatoria, antiossidante, lipolitica e vasotonica.

MENTIL LATTATO

Derivato del mentolo esterificato con l'acido lattico. Stimola i recettori del freddo presenti sulla pelle, donando una piacevole sensazione di freschezza senza

modificare la temperatura dell'epidermide. Rispetto al mentolo, ha un'azione più blanda ma più duratura e, essendo più leggero, risulta meno irritante. È quindi indicato anche su pelli sensibili, irritate o con capillari delicati.

ALLANTOINA

Promuove la rigenerazione cellulare per una pelle più morbida e dall'aspetto più sano. Calmante e lenitiva.

BURRO DI KARITÉ

Grazie alla sua ricca composizione in acidi grassi, ha spiccate proprietà emollienti ed idratanti. Inoltre, è ricchissimo di antiossidanti, come la vitamina E, che combatte i radicali liberi e migliora la microcircolazione sanguigna, e di vitamina A, che combatte l'invecchiamento ricostruendo le cellule danneggiate.

ISTRUZIONI

Applicare un quantitativo adeguato massaggiando fino a completo assorbimento con movimenti ampi e circolari. Lavare accuratamente le mani dopo l'uso ed evitare il contatto con gli occhi e le mucose. Evitare il contatto con la cute non integra. Risciacquare immediatamente in caso di irritazione. Uso esterno.

USO PROFESSIONALE.



INGREDIENTS: AQUA (WATER), CAPRYLIC/CAPRIC TRIGLYCERIDE, CETYL ALCOHOL, PROPANEDIOL, GLYCERYL STEARATE CITRATE, CETEARYL GLUCOSIDE, BUTYROSPERMUM PARKII (SHEA) BUTTER, PHENOXYETHANOL, OLUS OIL, CETEARYL ALCOHOL, SORBITAN OLIVATE, HYDROXYACETOPHENONE, MENTHYL LACTATE, PARFUM (FRAGRANCE), ALLANTOIN, GLYCERIN, HYDROGENATED VEGETABLE OIL, XANTHAN GUM, ETHYLHEXYLGLYCERIN, CANDELLILLA CERA, AESCULUS HIPPOCASTANUM (HORSE CHESTNUT) LEAF EXTRACT, TOCOPHEROL, ESCIN, CENTELLA ASIATICA (PENNYWORT) LEAF EXTRACT, MALTODEXTRIN, CAFFEINE, POLYGLYCERYL-10 LAURATE, POLYGLYCERYL-6 OLEATE, BETA-SITOSTEROL, COLEUS FORSKOHLII (COLEUS FORSKOHLII) ROOT EXTRACT, TETRASODIUM GLUTAMATE DIACETATE, SQUALENE, SORBITAN PALMITATE.

ATTACK

03.





È la TERZA e conclusiva FASE del METODO che prevede il trattamento di ogni specifico inestetismo: purificata a fondo, detossinata e "riattivata", la pelle è pronta a ricevere azioni mirate alla RIDUZIONE e ATTENUAZIONE degli inestetismi presenti per l'ottenimento del risultato desiderato.



AROSHA
AESTHETIC SCIENCE



03. ATTACK

PROFESSIONALE

ADIPOSITÀ LOCALIZZATA

CELLULITE

FIRMING

.320 LIPOFIT

.330 FIBROCEL+

.340 ACTIVE UP

.325 LIPOLYTIC PLUS

.307 CELLULITE PLUS

.345 TONING PLUS

.306 CEL TERM

.316 CRIO TONIC

.334 LIPO REDUCE

.343 UP&TONE



IL TESSUTO ADIPOSO

Il tessuto adiposo sottocutaneo rappresenta quella parte del tessuto adiposo bianco situato sotto la pelle, la cui distribuzione è prevalente nella zona gluteo-femorale e nella zona addominale superficiale.

Il tessuto sottocutaneo è composto da tre strati di grasso separati da due piani di tessuto connettivo e una serie di strisce verticali (setti fibrosi) che collegano il derma profondo alla fascia connettiva dei lobuli grassi.

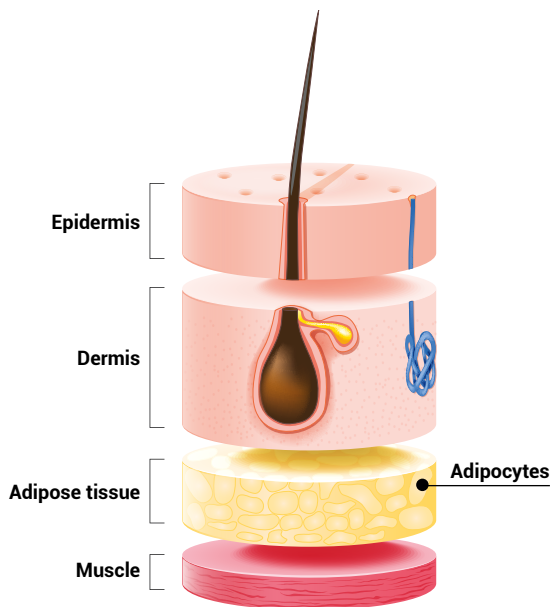

Le principali funzioni del tessuto adiposo sono quelle di riserva energetica, protezione contro gli urti, modellamento della figura corporea, isolamento termico, produzione di proteine, che regolano insieme ad altri ormoni il metabolismo, e sostanze biologicamente attive, che agiscono sulle cellule immunitarie e sulle cellule endoteliali delle pareti dei vasi.

Il tessuto sottocutaneo è (come il derma) un tipo di tessuto connettivo lasso, vascolarizzato, formato per la maggior parte da cellule molto grandi (adipociti), di diametro superiore a 100 µm, globose, circondate da una rete di

fibre reticolari, organizzate in lobuli, addossati gli uni agli altri con scarsa interposizione di sostanza intercellulare. Il citoplasma degli adipociti è quasi totalmente occupato da una grossa goccia lipidica.



L'adipocita svolge sia una funzione lipogenetica, ovvero accumula lipidi da utilizzare quale riserva energetica, sia all'opposto può rilasciarli (lipolisi) in caso di fabbisogno energetico da parte dell'organismo.

Il 90% dei lipidi accumulati negli adipociti derivano da grassi ematici (che circolano legati alle lipoproteine) e grassi assunti col cibo (chilomicroni).

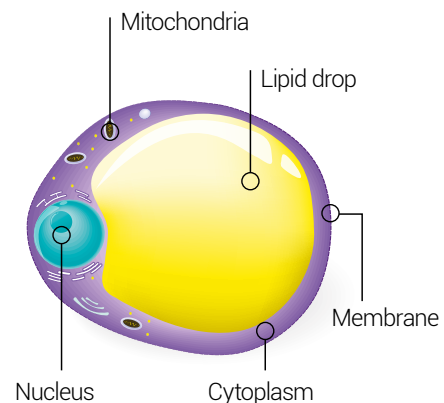

ADIPOSITÀ LOCALIZZATA

Gli adipociti sono cellule metabolicamente attive per cui i lipidi vengono continuamente degradati e ricostruiti. Il grasso corporeo può aumentare per aumento delle dimensioni delle cellule adipose (IPERTROFIA) o per aumento del numero di cellule (IPERPLASIA). In realtà il "patrimonio adipocitico" di ciascuno è determinato alla nascita: l'incremento del numero di adipociti è significativo nel primo anno di vita e all'inizio della pubertà; negli adulti questo fenomeno può verificarsi solo durante il passaggio da un'obesità media (BMI>30) ad una obesità grave (BMI>35).

Il dimagrimento associato ad una riduzione dell'alimentazione provoca uno svuotamento degli adipociti che si sgonfiano, ma non ad una loro diminuzione in numero. Poiché le cellule non sono morte ma solo ridotte di volume la perdita di peso può essere riguadagnata. Per mantenere i risultati raggiunti è fondamentale uno stile di vita che include una dieta appropriata e un esercizio adeguato.

Come vengono regolate lipogenesi e lipolisi?

L'insulina è l'ormone maggiormente responsabile dell'accumulo di grassi nel tessuto adiposo. L'insulina infatti stimola l'attività della Lipoproteina Lipasi (LPL, che spezza il legame grasso-proteina) e veicola l'assorbimento dei lipidi da parte dell'adipocita (a discapito per esempio dei muscoli) e allo stesso tempo inattiva la Trigliceride Lipasi, l'enzima che regola la lipolisi. La lipolisi è il processo metabolico che prevede, tramite un gruppo di enzimi (lipasi), la scissione dei trigliceridi contenuti nell'adipocita in glicerolo e acidi grassi immessi poi nel circolo ematico. La lipolisi è indotta da numerosi ormoni, principalmente adrenalina e noradrenalina (risposta beta adrenergica), glucagone, somatotropina (o GH), cortisolo, testosterone, ormoni tiroidei. In generale il grasso sottocutaneo è più sensibile del grasso viscerale all'azione dell'insulina e meno sensibile all'azione delle catecolamine (adrenalina e noradrenalina). Sono diversi i fattori che giocano un ruolo nella diversa allocazione dei depositi di grasso tra uomini e donne. Alla base della diversa tendenza tra uomo e donna ad accumulare grasso in zone specifiche potrebbe esserci una diversa regolazione locale della lipolisi e della lipogenesi del tessuto adiposo. Tuttavia ad oggi i dati empirici a supporto delle attuali ipotesi rimangono limitati. Sperimentalmente, l'estrogeno aumenta la dimensione e il numero di adipociti sottocutanei e attenua la lipolisi. Rilevazioni in vitro e in vivo mostrano una maggiore sensibilità lipolitica del grasso sottocutaneo addominale

e una minore sensibilità lipolitica del grasso sottocutaneo femorale e del gluteo nelle donne rispetto agli uomini. Queste differenze sembrano dovute a un minor numero di recettori alfa-adrenergici (inibitori della lipolisi) nelle regioni addominali e a maggiori recettori alfa-adrenergici nelle regioni glutee e femorali nelle donne rispetto agli uomini. Non sembrano invece esserci differenze importanti legate al genere nel processo di captazione degli acidi grassi (lipogenesi) nelle diverse regioni del tessuto adiposo sottocutaneo.

Esistono differenze regionali pronunciate nella regolazione del metabolismo degli acidi grassi tra uomini e donne.

Normal Cell

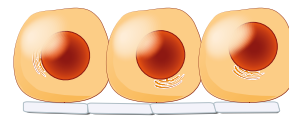

Hypertrophy

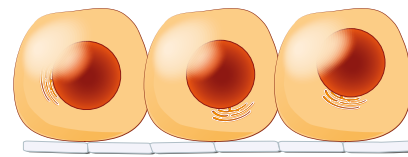

Hyperplasia

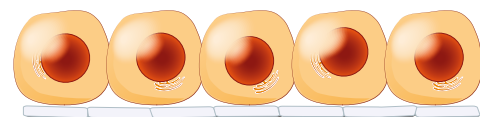

In primo luogo vi è evidenza in vivo che nelle gambe il rilascio di acido grasso libero mediata dalla catecolamina è inferiore nelle donne rispetto agli uomini, mentre il rilascio di acido grasso libero dai depositi della parte superiore del corpo è comparabile.

Gli uomini avrebbero una maggiore dimensione delle cellule grasse più interne rispetto alle donne, mentre le donne avrebbero una maggiore dimensione degli adipociti sottocutanei nei depositi glutei e femorali. Le donne inoltre mostrerebbero una maggiore attività della Lipoproteina Lipasi (LPL) rispetto agli uomini. Nelle donne nei siti sottocutanei di gambe e glutei dove le LPL hanno maggiore attività sono state rilevate cellule grasse ingrossate. Tuttavia, l'aumento relativo della cellula adiposa intra addominale negli uomini non sarebbe associato ad un aumento dell'attività della LPL.

LA CELLULITE

Negli ultimi decenni sono emerse teorie contrastanti sull'eziopatogenesi della cellulite. Queste teorie indicano, rispettivamente, le seguenti cause del problema:

1

Edema risultante da un'eccessiva idrofilia della matrice intercellulare: attribuisce la causa della cellulite ad un aumento anormale dell'idrofilia tissutale che, richiamando acqua, provocherebbe un edema cronico, con conseguente fibrosclerosi. Recentemente l'analisi al microscopio elettronico del derma della pelle che copre le aree del tessuto adiposo affetto da cellulite ha evidenziato un marcato aumento della presenza di glicosamminoglicani, insieme a segni di attivazione dei fibroblasti, alterazioni delle pareti dei capillari, nonché rarefazione del collagene subepidermico e delle fibre elastiche.

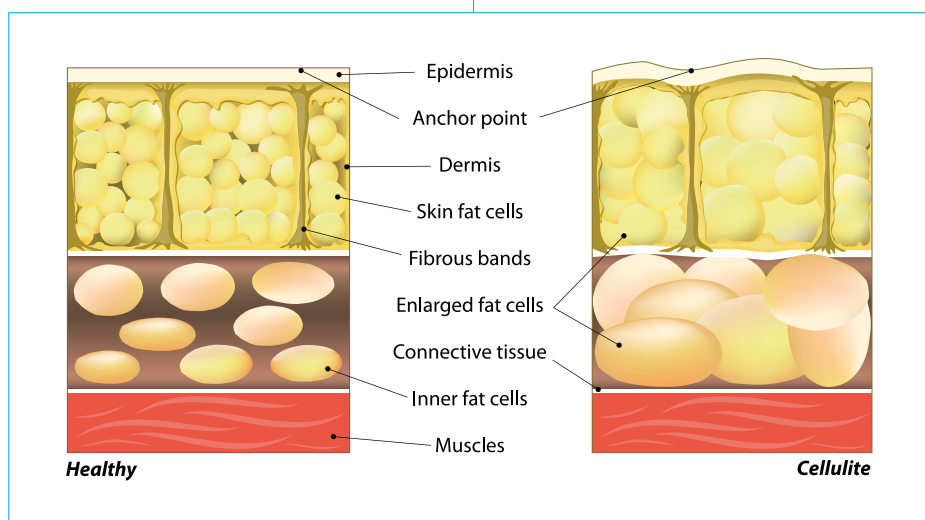
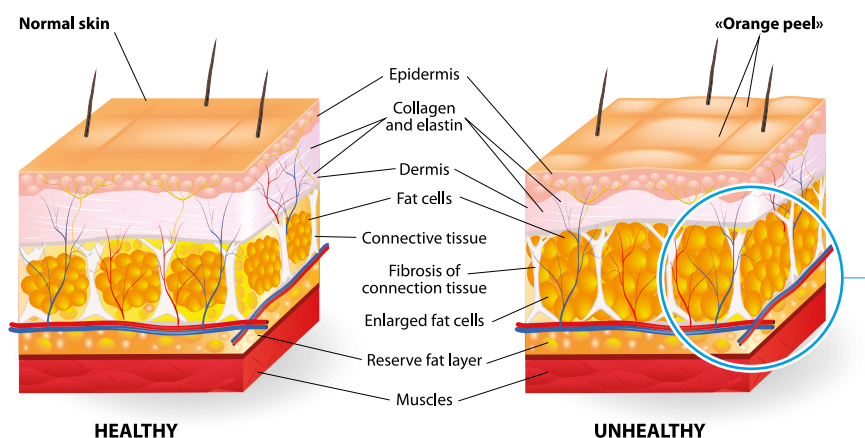

2

Un'alterazione del microcircolo. La teoria più popolare, almeno in Europa, spiega la cellulite come la conseguenza di una primitiva disfunzione della microcircolazione tissutale. Recenti studi hanno chiarito che l'endotelio è la chiave per l'omeostasi microcircolatoria. L'endotelio non svolge solo una funzione puramente meccanica di rivestimento del luminale vascolare ma modula anche gli scambi tra sangue e tessuti e, attraverso una complessa azione di biosintesi, gestisce l'equilibrio tra molti fenomeni al fine di regolare, in tempo reale, la funzionalità locale del microcircolo secondo le mutevoli richieste delle cellule (in pratica regola vasodilatazione, vasocostrizione, permeabilità a seconda dei segnali/fabbisogni inviati dai tessuti).

La presenza di recettori di estrogeni nelle cellule endoteliali e nella muscolatura liscia spiega le differenze funzionali della microcircolazione femminile, soprattutto in relazione al tono vascolare e alla permeabilità.

La causa principale della cellulite è identificata come una maldistribuzione microcircolatoria cronica. Le principali conseguenze di questa condizione sono le seguenti:

- rallentamento della circolazione sanguigna;
- compromissione dell'equilibrio idrostatico capillare;
- danno endoteliale (gonfiore dell'endotelio, micro-aneurismi, micro-emorragie)
- anomala permeabilità dei capillari venosi;
- aumento della pressione idrostatica del liquido interstiziale e del contenuto proteico del liquido stesso;
- episodi ricorrenti di edema intra-adipocitario.

Il danno causato agli adipociti si manifesta inizialmente con una variazione delle dimensioni e della forma degli adipociti, seguita poi da rotture della membrana plasmatica e perdita di materiale lipidico. L'intreccio fine di delicate fibrille che avvolgono ogni singola cellula e fungono da struttura di sostegno si ispessisce a causa dell'ipossia e del conseguente stress ossidativo.

Fasce di nuovo tessuto connettivo circonda i grappoli di cellule adipose degenerate creando un lobulo (micronoduli). Successivamente, i micronoduli così formati tendono a fondersi a causa dell'ulteriore apposizione di materiale di collagene che diventa sclerotico, portando alla produzione di macronoduli palpabili che causano l'irregolarità della superficie della pelle.

3

La cellulite è una condizione fisiologica più diffusa nelle donne rispetto agli uomini, indipendentemente dal peso corporeo, a causa delle loro differenze anatomiche.

La manifestazione dell'irregolarità cutanea è dovuta alla peculiare architettura del tessuto sottocutaneo: nelle donne i rami fibrosi perpendicolari della superficie della pelle separano i lobuli voluminosi in sezioni rettangolari, mentre nel tessuto sottocutaneo maschile, le bande formano una struttura reticolare che porta a piccoli lobuli a forma di poligono. Nelle donne il bordo dermo-ipodermico è quindi caratterizzato da un profilo "collinare" fisiologico che, anche nel caso di perfetta normalità, può essere provato con il "pizzico" anche in soggetti molto magri.

Quando i lobuli si allargano (lobo ipertrofico adiposo) vengono trattenuti lungo i lati dalle fasce, tuttavia, al centro si insinuano nel derma creando una non piacevole alternanza di dossi.

D'altra parte negli uomini anche nei casi di iperaccumulo lipidico, i lobuli non tendono a protrudere verso il derma. Diversi studi attribuiscono la causa della cellulite proprio alle modificazioni delle bande di tessuto connettivo che dividono i lobuli grassi.

Querleux et al. (12) hanno condotto uno studio in oltre 70 soggetti analizzando i tessuti con la risonanza magnetica nucleare. Essi hanno evidenziato ancora una volta il significato patogenetico dell'"erniazione" dei lobi adiposi nel derma reticolare nei soggetti femminili affetti da cellulite. Inoltre, ha messo in luce due dati interessanti: il primo riguarda l'assenza di una correlazione diretta tra l'indice di massa corporea (BMI) e la comparsa di irregolarità della superficie cutanea; la seconda riguardante la componente fibrosa del tessuto sottocutaneo affetto da cellulite: le immagini hanno

messo in evidenza che la sua dimensione complessiva non aumentava ma, al contrario, sembrava essersi ridotta sostanzialmente rispetto ai controlli. Gli autori quindi identificano la finezza e la lassità costituzionale delle fasce fibrose come uno degli elementi alla base della cellulite (13). D'altra parte Quatresooz et al. (2) sostengono che l'aspetto irregolare della superficie della pelle al pizzicamento dei tessuti deriva dalla presenza di una rete di filamenti di tessuto connettivo che lega troppo fortemente il derma agli strati più profondi. Questo aspetto funzionale corrisponde probabilmente alla presenza di aree dove i fili sono ispessiti, fibrosclerotici, e contengono alcuni miofibroblasti. Questo potrebbe essere un processo reattivo mediato dalle citochine per compensare la pressione prolungata esercitata dal volume degli adipociti (cellulite iniziale). Al contrario, la formazione di increspature della pelle nella cellulite conclamata appare associata a lobuli di grasso ingrossati delimitati da filamenti di tessuto connettivo sottili e "sfilacciati".

A proposito di diversi BMI, un altro autore ha osservato che negli individui con BMI alta la cellulite è determinata dalla più bassa densità e dalla relativa debolezza del tessuto connettivo; in questo caso l'erniazione nel derma è più grande e il derma stesso è significativamente più sottile rispetto alle zone non affette da cellulite. In individui con BMI basso la cellulite sembra essere correlata alle differenze nel tessuto adiposo stesso. C'è un aumento nel suo spessore con grandi lobuli nelle donne con più alto grado di cellulite.

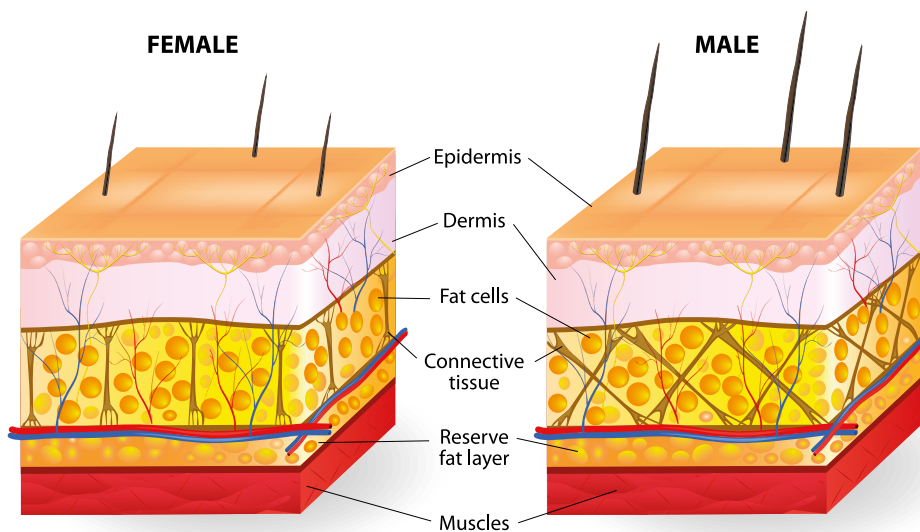

Inflammatione cronica: gli ormoni ovarici hanno una funzione extragenitale e sono responsabili delle differenze tra uomini e donne nell'incidenza di determinati disturbi. Il ciclo mestruale della donna è la causa del deterioramento della rete del collagene dermico che innesca l'inflammatione cronica.

Influenza genetica: il dibattito sul tema della cellulite rimane irrisolto, anche perché nuovi studi stanno portando alla luce alcuni limiti comuni alle due principali teorie (alterazione del microcircolatorio e differenze anatomiche) sull'origine della cellulite.

Oggi sappiamo che l'organo adiposo è in grado di rilasciare numerose sostanze endocrine e / o paracrine e svolge funzioni sofisticate e complesse.

Tra le altre osservazioni, un fattore che è stato evidenziato è la significativa plasticità del tessuto adiposo, dovuta alla presenza di elementi mesenchimali indifferenziati che sono in grado, quando necessario, di convertirsi in adipociti. I fenomeni di apoptosi contrastano la neoadipogenesi; questi possono ridurre il numero di adipociti in una determinata area. Le straordinarie capacità del tessuto adiposo oggi riconosciute non possono non avere ripercussioni sulla fisiopatologia della cellulite.

Ad esempio, la teoria che suggerisce che il tessuto sottocutaneo subisca passivamente le conseguenze di una disfunzione microcircolatoria deve, con ogni probabilità, essere riesaminata alla luce di nuovi sviluppi che identificano reciproche influenze tra vasi e adipociti che condizionano i rispettivi comportamenti. Infatti, sappiamo che il tessuto adiposo è in grado di modulare, direttamente o indirettamente, il flusso sanguigno che lo attraversa in accordo con le richieste che si esercitano su di esso. Inoltre, gli adipociti secernono elementi neoangiogenetici e numerose altre sostanze con la capacità di regolare l'attività delle cellule endoteliali.

CLASSIFICAZIONE DELLA CELLULITE

La scala **Nurnberger e Muller** è la classificazione più comunemente utilizzata per la cellulite.

Secondo questa scala, sono stati definiti tre gradi:

- I** cambiamenti visibili con il "pizzicotto" della pelle o la contrazione muscolare;
- II** cambiamenti visibili senza manipolazione;
- III** cambiamenti visibili associati alla presenza di noduli.

Oltre al punteggio secondo Nurnberger e Muller, la classificazione recente comprende quattro variabili aggiuntive:

- (i)** il numero di depressioni evidenti;
- (ii)** la profondità delle depressioni visibili;
- (iii)** alterazioni dell'aspetto della superficie cutanea;
- (iv)** grado di lassità.

Secondo questi criteri la cellulite viene classificata in tre diversi gradi:

lieve, moderata e severa.

PRODOTTI

.320 LIPOFIT

Programma per contrastare le adiposità localizzate

Trattamento professionale creato per contrastare e trattare le adiposità localizzate sull'addome e gli inestetismi correlati. Grazie alla sinergia dei suoi componenti, si favorisce la riduzione degli accumuli adiposi localizzati su pancia e fianchi, riattivando il microcircolo cutaneo e migliorando l'elasticità dei tessuti cutanei, favorendo così la ridefinizione della silhouette. Il trattamento presenta un'azione caldo-freddo che favorisce la microcircolazione offrendo una sensazione di vitalità e benessere. Ideale anche per uomo.

 Effetto caldo-freddo



PROBLEMI

- Adiposità localizzate
- "Maniglie dell'amore"
- Perdita di tonicità



EFFETTI

- Snellente
- Rimodellante
- Lipolitico



Cod. Art.: ARO101013

IL KIT CONTIENE

4
Adiposlim

4
Adipoless

4
Liposolve

INFO

Istruzioni complete all'interno del kit.

PER OTTENERE MIGLIORI RISULTATI combinare con pressomassaggio e WaveShape (ultrasuono).



...

MODO D'USO

1 - PREPARAZIONE

Lasciare le buste .321 ADIPOLESS, .322 ADIPOSLIM e .323 LIPOSOLVE in un contenitore con acqua calda per 2 minuti.

2 - PEELING

Si consiglia di preparare la cliente eseguendo un peeling meccanico su gambe, addome e schiena utilizzando la spazzola corpo Arosha. Spruzzare .106 GLYCOLIC ACID sull'area da trattare. Lasciare agire 4 minuti e rimuovere il residuo con un panno umido.

3 - ATTIVAZIONE

Svuotare tutto il contenuto delle due buste .321 ADIPOLESS e .322 ADIPOSLIM in un contenitore idoneo e mescolare i due prodotti fino ad ottenere un solo gel omogeneo. Attendere qualche secondo l'attivazione del sistema caldo-freddo. Applicare con un pennello il contenuto delle due buste sulla zona da trattare senza operare un massaggio.

4 - AZIONE D'URTO

Avvolgere l'intero addome con la matrice pre-imbibita .323 LIPOSOLVE. Applicare con un pennello sulla matrice attiva l'eventuale gel residuo. A seguire avvolgere la cliente con il cartene e lasciare in posa per 30 minuti.

5 - MASSAGGIO FINALE

Concludere il trattamento massaggiando un quantitativo adeguato di crema .325 LIPOLYTIC PLUS con movimenti ampi e circolari fino a completo assorbimento.

TEMPO COMPLESSIVO TRATTAMENTO

60 minuti.

COMBINABILE CON APPARECCHIATURE

- Pressomassaggio
- Elettrostimolazione / Ultrasuono

*Si consiglia alla cliente di non fare la doccia nelle successive 3 ore, per garantire l'azione dei principi attivi anche a seguito del trattamento.

NOTE



Guarda il tutorial sul canale Youtube:

<https://www.youtube.com/watch?v=SRneh5gFxsY>



.321 ADIPOLESS

Gel trattamento adiposità

Gel per l'addome ad effetto freddo. Contiene un complesso anti-adipogenetico di origine marina che aiuta a contrastare la nuova produzione di adipociti. La combinazione con Adiposlim assicura un'azione efficace e mirata sulle adiposità localizzate. Il derivato del mentolo conferisce al gel anche un'azione tonificante.

 Effetto freddo



PROBLEMI

- Adiposità localizzate
- "Maniglie dell'amore"
- Perdita di tonicità

EFFETTI

- Snellente
- Rimodellante
- Lipolitico

 Busta 20 ml

Prodotto incluso nel kit
e non vendibile singolarmente

PRINCIPALI INGREDIENTI ATTIVI

COMPLESSO ANTI-ADIPOGENETICO DI ORIGINE MARINA

Ottenuto tramite processi biotecnologici da un microrganismo (bacillus/soybean ferment extract) presente alle Bermuda, contribuisce a contrastare l'adipogenesi, cioè la nuova produzione di adipociti. Tale ingrediente ha effetto di ridefinizione della

silhouette; studi in vivo hanno dimostrato che il suo impiego in un prodotto cosmetico associato ad una costante attività fisica, riduce notevolmente il contorno dell'addome, delle cosce e delle braccia.

MENTHYL LACTATE

Derivato del mentolo ad effetto rinfrescante; la sua combinazione con l'ingre-

diente termoattivo VBE ne potenzia l'efficacia e prolunga la sensazione di calore, stimolando il microcircolo. Ha maggiore tollerabilità del mentolo puro, e grazie alla sua struttura penetra rapidamente nella pelle regalando una sensazione di freschezza immediata.

ISTRUZIONI

Trattamento termico ad effetto freddo (Crio Technology); da utilizzare unicamente previa miscelazione con Adiposlim (vedere protocollo di applicazione). Disponibile nel kit Lipofit.
USO PROFESSIONALE.



INGREDIENTS: AQUA (WATER), GLYCERIN, MENTHYL LACTATE, BACILLUS/SOYBEAN FERMENT EXTRACT, PHENOXYETHANOL, AMMONIUM ACRYLOYLDIMETHYLTAURATE/VP COPOLYMER, PPG-26-BUTETH-26, IMIDAZOLIDINYL UREA, PEG-40 HYDROGENATED CASTOR OIL.



.322 ADIPOSIM

Gel trattamento adiposità

Gel per l'addome ad effetto caldo. Contiene un prezioso complesso lipolitico che stimola la lipolisi, favorendo l'effetto "brucia grassi". L'utilizzo in combinazione con Adipoless assicura un'azione sinergica e potenziata, ideale per contrastare efficacemente le adiposità localizzate.

 Effetto caldo



PROBLEMI

- Adiposità localizzate
- "Maniglie dell'amore"
- Perdita di tonicità

EFFETTI

- Snellente
- Rimodellante
- Lipolitico

 Busta 20 ml

Prodotto incluso nel kit e non vendibile singolarmente

PRINCIPALI INGREDIENTI ATTIVI

COMPLESSO LIPOLITICO COSTITUITO DA GLAUCINA

Molecola di origine vegetale che interviene nei meccanismi di differenziamento degli adipociti; aumenta inoltre la lipolisi per inibizione delle fosfodiesterasi. Test clinici ne dimostrano la capacità di ridurre del 43% i cuscinetti di grasso migliorando anche l'elasticità della pelle (+20%).

TRIPLEPTIDE-41

Peptide ad effetto lipolitico: converte infatti il triacilglicerolo in glicerolo e acidi grassi liberi; test clinici ne dimostrano la capacità di migliorare l'aspetto dei depositi di adipe sul ventre.

CAFFEINA

Uno degli ingredienti attivi maggiormente efficaci nei trattamenti corpo grazie

alla sua azione lipolitica. È infatti in grado di promuovere la degradazione dei trigliceridi presenti negli adipociti, provocandone la riduzione del volume. Ha inoltre spiccate proprietà antiossidanti.

INGREDIENTE TERMO-ATTIVO (VBE)

Agente di sintesi ad effetto riscaldante.

ISTRUZIONI

Trattamento termico ad effetto caldo (Hot Technology); da utilizzare unicamente previa miscelazione con Adipoless (vedere protocollo di applicazione).

USO PROFESSIONALE.



INGREDIENTS: AQUA (WATER), GLYCERIN, PROPANEDIOL, AMMONIUM ACRYLOYLDIMETHYLTAURATE/VP COPOLYMER, CAFFEINE, VANILLYL BUTYL ETHER, CO-CO-GLUCOSIDE, GLAUCINE, TRIPLEPTIDE-41, CAPRYLYL GLYCOL, PHENOXYETHANOL, IMIDAZOLIDINYL UREA, DISODIUM EDTA, ALCOHOL, STEARETH-20, ETHYLHEXYLGLYCERIN.



.323 LIPOSOLVE

Trattamento cosmetico lipolitico

Prezioso liquido concentrato ad azione lipolitica supportato da un'innovativa matrice 100% vegetale e 100% biodegradabile con esclusive capacità di favorire l'assorbimento e la cessione delle sostanze funzionali dal liquido alla pelle. La soluzione contiene un mix di sostanze fra le quali spicca una molecola di sintesi, priva di qualsiasi tossicità, che agisce in modo rapido e mirato sull'adipocita, attivandone il metabolismo e quindi stimolando la mobilizzazione del pannicolo adiposo.

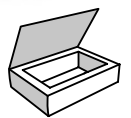

PROBLEMI

- Adiposità localizzate
- Maniglie dell'amore
- Perdita di tonicità



EFFETTI

- Snellente
- Rimodellante
- Lipolitico



Busta 150 ml

Prodotto incluso nel kit
e non vendibile singolarmente

PRINCIPALI INGREDIENTI ATTIVI

IODOTRAT®

Molecola di sintesi altamente specializzata, progettata e sviluppata impiegando rigorosi protocolli tossicologici e dermatologici. Agisce in modo rapido e mirato sull'adipocita, attivandone il metabolismo e quindi stimolando la mobilizzazione del pannicolo adiposo. Test in vivo ne dimostrano la capacità di ridurre gli accumuli adiposi in modo significativo.

CAFFEINA

Uno degli ingredienti attivi maggiormente

efficaci nei trattamenti corpo grazie alla sua azione lipolitica. È infatti in grado di promuovere la degradazione dei trigliceridi presenti negli adipociti, provocandone la riduzione del volume. Ha inoltre spiccate proprietà antiossidanti.

ESTRATTO DI IPOCASTANO

Il fitocomplesso ottenuto da diverse parti della pianta contiene un mix di saponine ricchissimo di componenti particolarmente utili per il trattamento dei disturbi legati ai tessuti adiposi. In particolare

svolge un'azione antinfiammatoria, antiossidante, lipolitica e vasotonica.

ESTRATTO DI CENTELLA ASIATICA

Migliora la microcircolazione cutanea ed esercita azione drenante. Vasoprotettivo e venotonico.

ESTRATTO DI GUARANÀ

Ha azione brucia grassi e regala energia alle cellule. Grazie al suo elevato contenuto di Caffaina è in grado di conferire un'importante azione detox e snellente.

ISTRUZIONI

Trattamento atermico; Ideale la sua associazione con pressomassaggio e WaveShape (ultrasuono).

Tessuto monouso imbibito 150 ml/cad. Disponibile nel kit Lipofit.

Per ottenere migliori risultati combinare con Lipolytic.

USO PROFESSIONALE.



La busta contiene n. 1 matrice in tessuto
105 x 40 cm



INGREDIENTS: AQUA (WATER), GLYCERIN, PEG-40 HYDROGENATED CASTOR OIL, CAFFEINE, TEA-HYDROIODIDE, PHENOXYETHANOL, BENZYL ALCOHOL, POTASSIUM SORBATE, SODIUM BENZOATE, PARFUM (FRAGRANCE), HYDROXYETHYLCELLULOSE, LACTIC ACID, AESCULUS HIPPOCASTANUM (HORSE CHESTNUT) LEAF EXTRACT, CENTELLA ASIATICA EXTRACT, DISODIUM EDTA, SODIUM HYDROXIDE, PAULLINIA CUPANA (GUARANA) SEED EXTRACT, ETHYLHEXYLGLYCERIN, TETRASODIUM GLUTAMATE DIACETATE, LIMONENE, LINALYL ACETATE, GERANYL ACETATE, CITRUS LIMON PEEL OIL, MENTHOL.



.325 LIPOLYTIC PLUS

Crema intensiva riducente

Trattamento cosmetico con tecnologia DRONE™, ideale per trattare le adiposità localizzate, rimodellare il girovita e la zona pancia-fianchi. La presenza di un innovativo sistema di veicolazione di principi attivi, il DRONE COSMETICO™, altamente specifico e selettivo, assicura un'azione mirata ed efficace nel contrastare gli inestetismi e le adiposità localizzate.



PROBLEMI

- Adiposità localizzate
- Accumuli di grasso nella zona pancia-fianchi



EFFETTI

- Effetto brucia-grassi
- Riduzione delle adiposità
- Aumento del metabolismo basale
- Stimolazione Microcircolo



Airless 500 ml



Cod. Art.: ARO201104

PRINCIPALI INGREDIENTI ATTIVI

DRONE COSMETICO™

Anticellulite*

Attivo di ultima generazione con sistema di delivery system selettivo e univoco. La particolare tecnologia di rilascio identifica in modo selettivo e univoco gli adipociti, all'interno dei quali l'attivo viene rilasciato e può esplicare la sua azione lipolitica e di inibizione dell'adipogenesi. La sua azione è 2.5 volte più efficace di quella della caffeina.

CAFFEINA

Uno degli attivi maggiormente impiegati in cosmetica per la sua capacità di prevenire l'accumulo di grasso nelle cellule ed esercitare un'azione lipolitica.

CARNITINA

Sostanza naturalmente presente nel nostro organismo, interviene nei processi cellulari di produzione di energia.

FOSFATIDILCOLINA

Fosfolipide utilizzato nel trattamento delle adiposità localizzate per la sua ca-

pacità di solubilizzare i grassi, riducendo il volume degli adipociti.

ESCINA

Utile per la salute del sistema circolatorio.

ESTRATTO DI CENTELLA

Migliora il microcircolo ed esercita azione drenante. Vasoprotettore e venotonico.

INGREDIENTE TERMO-ATTIVO (VBE)

Agente di sintesi ad effetto riscaldante.

*Azione cosmetica sugli inestetismi della cellulite.

ISTRUZIONI

Applicare un'adeguata quantità di prodotto sulle zone da trattare e massaggiare fino a completo assorbimento.

USO PROFESSIONALE.



INGREDIENTS: AQUA (WATER), GLYCERIN, CAPRYLIC/CAPRIC TRIGLYCERIDE, ORYZA SATIVA (RICE) BRAN OIL, PRUNUS AMYGDALUS DULCIS (SWEET ALMOND) OIL, ETHOXYDIGLYCOL, ETHYLHEXYL PALMITATE, POLYSORBATE 80, SODIUM POLYACRYLATE, ALUMINUM STARCH OCTENYLSUCCINATE, CAFFEINE, MENTHOL, CAPRYLYL GLYCOL, CARNITINE, POLYSORBATE 20, VANILLYL BUTYL ETHER, PHOSPHATIDYLCHOLINE, 1,2-HEXANEDIOL, HYDROXYETHYL ACRYLATE/SODIUM ACRYLOYLDIMETHYL TAURATE COPOLYMER, ISOHEXADECANE, ESCIN, CENTELLA ASIATICA EXTRACT, TOCOPHEROL, GLYCYRRHETINIC ACID, DISODIUM EDTA, PHENOXYETHANOL, TROPOLONE, XANTHAN GUM, BETA-SITOSTEROL, GLYCERYL CAPRYLATE, PHENYLPROPANOL, SQUALENE, COCCOLOBA UVIFERA FRUIT EXTRACT, LACTIC ACID/GLYCOLIC ACID COPOLYMER, POLYVINYL ALCOHOL, ACETYL CYCLOHEXAPEPTIDE-34.



.330 FIBROCEL⁺

Programma per gli inestetismi della cellulite avanzata

Programma professionale dalla duplice attività, lipolitica e collagenolitica, specificatamente sviluppato per contrastare gli inestetismi cutanei dovuti agli stadi più avanzati della cellulite. Contrasta l'aspetto a "buccia d'arancia", riduce la visibilità dei noduli sottocutanei, migliora l'elasticità e il tono cutaneo.



PROBLEMI

- Cellulite fibrosa
- Cellulite sclerotica



EFFETTI

- Snellente
- Liporiducente
- Perdita di cm
- Riduzione dell'effetto "buccia d'arancia"
- Degradazione dei noduli fibrosi



Cod. Art.: ARO101011

IL KIT CONTIENE

4 Collagenact	4 Lipolyse	2 Collagen Reduce	2 Lipo Reduce
------------------	---------------	----------------------	------------------

INFO

Un kit per un cliente.

Può essere proposto a clienti di qualunque età ed è adatto per tutti i tipi di pelle comprese quelle più sensibili.

Abbinabile con tecnologie quali pressomassaggio, infrarossi e placche ad ultrasuoni.

Si consiglia alla cliente di non fare la doccia nelle successive 3 ore, per garantire l'azione dei principi attivi anche a seguito del trattamento. Istruzioni complete all'interno del kit e nella pagina seguente.

BEAUTY TIPS

Per non perdere i risultati ottenuti si consiglia di applicare a casa, tutti i giorni, al mattino la crema .515 CELLULITE e alla sera la crema .516 CELLUNIGHT, e utilizzare 1-2 volte a settimana .521 SILHOUETTE PANTS.



...

METODO DI APPLICAZIONE

1 - PREPARAZIONE

Lasciare .332 LIPOLYSE e la busta del bendaggio selezionata come da protocollo in un contenitore con acqua calda per 2 minuti.

2 - PEELING

Si consiglia di preparare la cliente eseguendo un peeling meccanico su gambe, addome e schiena utilizzando la spazzola corpo Arosha. Spruzzare .106 GLYCOLIC ACID sull'area da trattare. Lasciare agire 4 minuti e rimuovere il residuo con un panno umido.

3 - ATTIVAZIONE

Applicare nei punti critici il contenuto di una fiala di .331 COLLAGENACT e massaggiare con leggeri movimenti fino a completo assorbimento.

Successivamente, massaggiare l'intero contenuto di una busta di .332 LIPOLYSE sulle aree da trattare fino a completo assorbimento.

4 - AZIONE D'URTO

Aprire la busta del bendaggio, strizzare la benda e raccogliere il liquido in eccesso in un contenitore.

Procedere con l'applicazione del bendaggio scegliendo una delle seguenti opzioni a seconda dell'area da trattare:

GAMBE, GLUTEI E ADDOME > bendare ogni gamba partendo dalla caviglia fino all'addome facendo coincidere le due bende.

BRACCIA > bendare ogni braccio partendo dai polsi fino alle spalle.

Concludere l'applicazione spalmando con un pennello il liquido precedentemente conservato. Avvolgere la cliente con il cartone e lasciare in posa per 30 minuti.

5 - MASSAGGIO FINALE

Concludere il trattamento massaggiando un quantitativo adeguato di crema .307 CELLULITE PLUS con movimenti ampi e circolari fino a completo assorbimento.

TEMPO TRATTAMENTO

60 minuti.

COMBINABILE CON

- Pressomassaggio
- Elettrolipolisi/Ultrasuoni
- Infrarossi
- Pedana vibrante

*Si consiglia di non fare la doccia per le successive 3 ore dopo il trattamento, per assicurare l'azione degli ingredienti attivi.

PRODUCTS AND PROTOCOLS				
Sessione Session Séance Sitzung Sessão Sesja	1	2	3	4
Trattamento Treatment Traitement Behandlung Tratamiento Tratamento Zabieg	COLLAGEN REDUCE	LIPO REDUCE	COLLAGEN REDUCE	LIPO REDUCE

NOTE



Guarda il tutorial sul canale Youtube:
<https://www.youtube.com/watch?v=gYdzxkRbKwI>



.331 COLLAGENACT

Fluido localizzato a base di Collagenasi

Trattamento localizzato ad alta concentrazione di Collagenasi, un particolare enzima che rompe selettivamente il collagene amorfo attorno alle cellule di grasso, favorendo la degradazione dei noduli fibrosi e la riduzione della pelle a "buccia d'arancia".



PROBLEMI

- Cellulite fibrosa
- Cellulite sclerotica



EFFETTI

- Degradazione dei noduli fibrosi
- Riduzione dell'effetto "buccia d'arancia"



Fiala 10 ml

Prodotto incluso nel kit e non vendibile singolarmente

PRINCIPALI INGREDIENTI ATTIVI

COLLAGENASI

Enzima del gruppo delle metalloproteasi in grado di tagliare i legami peptidici presenti nel collagene. Precisamente, interviene nella rottura delle fibre di collagene difettoso che, da un lato, comprimendo le cellule grasse portano

alla formazione dei noduli fibrosi e, dall'altro, esercitando una trazione sulla pelle causano il cosiddetto effetto a "buccia d'arancia". Il risultato è dunque una vera e propria ristrutturazione della pelle e un conseguente effetto levigante e tonificante.

ISTRUZIONI

Applicare nei punti critici il contenuto dell'intera fiala e massaggiare con leggeri movimenti fino a completo assorbimento. Vedere protocollo d'applicazione. Lavare accuratamente le mani dopo l'uso ed evitare il contatto con gli occhi e le mucose. Evitare il contatto con la cute non integra. Risciacquare immediatamente in caso di irritazione. Uso esterno.

USO PROFESSIONALE.



INGREDIENTS: AQUA (WATER), PROPANEDIOL, POLYGLYCERYL-6 CAPRYLATE, R-CLOSTRIDIUM HISTOLYTICUM COLLAGENASE, CAPRYLYL GLYCOL, 1,2-HEXANEDIOL, AMMONIUM ACRYLOYLDIMETHYLTAURATE/VP COPOLYMER, SODIUM DEHYDROACETATE, PROLINE.



.332 LIPOLYSE

Siero intensivo liporiducente

Trattamento liporiducente specificatamente sviluppato per contrastare gli inestetismi cutanei dovuti agli stadi più avanzati della cellulite. A base di Caffeina, Carnitina e Fosfatidilcolina che, grazie al loro elevato potere lipolitico, stimolano la mobilizzazione dei grassi nel tessuto adiposo, favoriscono la riduzione degli adipociti e contrastano la formazione di nuove cellule adipose.



PROBLEMI

- Cellulite fibrosa
- Cellulite sclerotica



EFFETTI

- Snellente
- Liporiducente
- Perdita di cm



Busta monodose 40 ml

Prodotto incluso nel kit e non vendibile singolarmente

PRINCIPALI INGREDIENTI ATTIVI

CAFFEINA

Uno degli ingredienti attivi maggiormente efficaci nei trattamenti corpo grazie alla sua azione lipolitica. È infatti in grado di promuovere la degradazione dei trigliceridi presenti negli adipociti, provocandone la riduzione del volume. Ha

inoltre spiccate proprietà antiossidanti.

CARNITINA

Naturalmente contenuta nelle cellule del nostro organismo, questa sostanza interviene nei processi cellulari di produzione dell'energia favorendo la combustione dei grassi.

FOSFATIDILCOLINA

È uno dei fosfolipidi più abbondanti nei tessuti. Grazie alle sue proprietà è in grado di sciogliere i grassi riducendo le dimensioni degli adipociti.

ISTRUZIONI

Massaggiare l'intero contenuto della busta sulle aree da trattare fino a completo assorbimento. Vedere protocollo d'applicazione. Lavare accuratamente le mani dopo l'uso ed evitare il contatto con gli occhi e le mucose. Evitare il contatto con la cute non integra. Risciacquare immediatamente in caso di irritazione. Uso esterno.

USO PROFESSIONALE.



INGREDIENTS: AQUA (WATER), DIETHYLHEXYL CARBONATE, GLYCERIN, ETHOXYDIGLYCOL, CAFFEINE, CARNITINE, PHOSPHATIDYLCHOLINE, SODIUM POLYACRYLATE, HYDROXYACETOPHENONE, POLYSORBATE 20, TOCOPHERYL ACETATE, PHENOXYETHANOL, PARFUM (FRAGRANCE), CAPRYLYL GLYCOL, 1,2-HEXANEDIOL, ETHYLHEXYLGLYCERIN, TOCOPHEROL, TETRAMETHYL ACETYLOCTAHYDRONAPHTHALENES, VANILLIN, LINALYL ACETATE, HEXADECANOLACTONE.



.333 COLLAGEN REDUCE

Bendaggio a base di Collagenasi

Bendaggio pre-imbibito a base di Collagenasi, uno specifico enzima che promuove la rottura dei fasci di collagene amorfo che, comprimendo gli adipociti, concorrono alla formazione dei noduli fibrosi. La sua formula è inoltre arricchita con Carnitina e Glaucina che promuovono il metabolismo dei grassi e migliorano la lassità e il tono della pelle a buccia d'arancia.



PROBLEMI

- Cellulite fibrosa
- Cellulite sclerotica



EFFETTI

- Degradazione dei noduli fibrosi
- Riduzione dell'effetto "buccia d'arancia"
- Liporiducete



Busta 250 ml

Prodotto incluso nel kit e non vendibile singolarmente

PRINCIPALI INGREDIENTI ATTIVI

COLLAGENASI

Enzima del gruppo delle metalloproteasi in grado di tagliare i legami peptidici presenti nel collagene. Precisamente, interviene nella rottura delle fibre di collagene difettoso che, da un lato, comprimendo le cellule grasse portano alla formazione dei noduli fibrosi e, dall'altro, esercitando una trazione sulla

pelle causano il cosiddetto effetto a "buccia d'arancia". Il risultato è dunque una vera e propria ristrutturazione della pelle e un conseguente effetto levigante e tonificante.

CARNITINA

Naturalmente contenuta nelle cellule del nostro organismo, questa sostanza interviene nei processi cellulari di

produzione dell'energia favorendo la combustione dei grassi.

GLAUCINA

Molecola di origine vegetale che interviene nei meccanismi di differenziamento degli adipociti, inducendo la reversione strutturale del tessuto adiposo in tessuto fibroblastico; aumenta inoltre la lipolisi per inibizione delle fosfodiesterasi.

ISTRUZIONI

Dopo una leggera esfoliazione applicare il bendaggio avendo cura di non stringere troppo. Lasciare in posa per 30 minuti posizionando la cliente avvolta nel cartene utilizzando a scelta macchinari specifici per favorire l'assorbimento degli attivi del bendaggio. Togliere le bende e terminare con un leggero massaggio. Si consiglia di verificare la compatibilità cutanea applicando una piccola quantità di liquido prima del trattamento. Evitare il contatto con le zone sensibili. Risciacquare accuratamente le mani dopo l'applicazione. Uso esterno. USO PROFESSIONALE.



La busta contiene n. 2 bende 10 cm x 10 m in estensione (46% Viscosa - 54% Poliammide)



INGREDIENTS: AQUA (WATER), PROPANEDIOL, PHENOXYETHANOL, R-CLOSTRIDIUM HISTOLYTICUM COLLAGENASE, CARNITINE, POLYGLYCERYL-4 CAPRATE, GLYCERIN, GLAUCINE, XANTHAN GUM, SODIUM DEHYDROACETATE, ETHYLHEXYLGLYCERIN, SODIUM GLUCONATE, COCO-GLUCOSIDE, LACTIC ACID, CAPRYLYL GLYCOL, PARFUM (FRAGRANCE), ALCOHOL DENAT., VANILLIN, LINALYL ACETATE, CITRUS LIMON PEEL OIL, GERANIOL, CITRONELLOL, LIMONENE.



.334 LIPO REDUCE

Bendaggio liporiducente

Bendaggio pre-imbibito dalla spiccata azione lipolitica. La sua formula contiene un innovativo sistema di delivery liposomiale che incapsula al suo interno Fosfatidilcolina la quale, grazie alle sue proprietà, è in grado di sciogliere i grassi riducendo le dimensioni degli adipociti. Associata a Caffaina e Carnitina, promuove il metabolismo degli acidi grassi, favorendone la conversione in energia, e ne contrasta l'accumulo nel tessuto adiposo.



PROBLEMI

- Cellulite fibrosa
- Cellulite sclerotica



EFFETTI

- Snellente
- Liporiducente
- Perdita di cm
- Riduzione dell'effetto "buccia d'arancia"



Busta 250 ml

Disponibile anche nel box da 4pcs
Cod.Art.: ARO102011

PRINCIPALI INGREDIENTI ATTIVI

FOSFATIDILCOLINA

È uno dei fosfolipidi più abbondanti nei tessuti. Grazie alle sue proprietà è in grado di sciogliere i grassi riducendo le dimensioni degli adipociti.

CAFFEINA

Uno degli ingredienti attivi maggiormente efficaci nei trattamenti corpo grazie alla sua azione lipolitica. È infatti in grado di promuovere la degradazione dei trigliceridi presenti negli adipociti, provocandone la riduzione del volume. Ha inoltre spiccate proprietà antiossidanti.

CARNITINA

Naturalmente contenuta nelle cellule del nostro organismo, questa sostanza interviene nei processi cellulari di produzione dell'energia favorendo la combustione dei grassi.

ISTRUZIONI

Dopo una leggera esfoliazione applicare il bendaggio avendo cura di non stringere troppo. Lasciare in posa per 30 minuti posizionando la cliente avvolta nel cartene utilizzando a scelta macchinari specifici per favorire l'assorbimento degli attivi del bendaggio. Togliere le bende e terminare con un leggero massaggio. Si consiglia di verificare la compatibilità cutanea applicando una piccola quantità di liquido prima del trattamento. Evitare il contatto con le zone sensibili. Risciacquare accuratamente le mani dopo l'applicazione. Uso esterno.

PROFESSIONAL USE.



La busta contiene n. 2 bende 10 cm x 10 m
in estensione (46% Viscosa - 54% Poliammide)



INGREDIENTS: AQUA (WATER), PROPANEDIOL, CAFFEINE, CARNITINE, PHENOXYETHANOL, PHOSPHATIDYLCHOLINE, POLYGLYCERYL-4 CAPRATE, XANTHAN GUM, SODIUM DEHYDROACETATE, PARFUM (FRAGRANCE), ETHYLHEXYLGLYCERIN, SODIUM GLUCONATE, LACTIC ACID, TOCOPHEROL, TETRAMETHYL ACETYLOCTAHYDRONAPHTHALENES, VANILLIN, LINALYL ACETATE.



.307 CELLULITE PLUS

Crema intensiva snellente

Crema intensiva professionale da massaggio snellente e anti-acqua con l'innovativo Slim Complex che aiuta a migliorare la circolazione cutanea e la Caffaina dall'azione lipolitica che facilita il destoccaggio e lo scioglimento dei grassi. La sua formula è inoltre arricchita con Carnitina e compound di Oli essenziali che favoriscono il drenaggio dei liquidi mentre Oli vegetali e Burro di Karité nutrono e migliorano l'elasticità della pelle lasciandola levigata e compatta.



PROBLEMI

- Cellulite fibrosa
- Cellulite sclerotica



EFFETTI

- Snellente
- Rimodellante
- Drenante
- Riduzione buccia d'arancia
- Levigante



Airless 500 ml



Cod. Art.: ARO201105

PRINCIPALI INGREDIENTI ATTIVI

SLIM COMPLEX

Rivoluzionario complesso costituito da Acido Nicotinico e Mentolo in grado di attivare il microcircolo cutaneo senza causare fastidiose iperemie o irritazioni; favorisce inoltre l'ossigenazione e il nutrimento delle cellule ed ha una funzione antinfiammatoria. Slim complex è costituita da una parte «niacinica» (derivata cioè dall'Acido nicotinico) e una parte «mentilica» (derivata cioè dal Mentolo). La parte niacinica tende a produrre un effetto vasodilatatorio, mentre la parte mentilica un effetto vasoconstrictore.

COMPOUND DI OLI ESSENZIALI VEGETALI

(Zenzero, Curcuma e Cannella)

La sinergia di tutti gli ingredienti e delle loro proprietà migliora la microcircolazione e il drenaggio linfatico, accelerando gli scambi metabolici e favorendo l'ossigenazione dei tessuti. Il profumo, inoltre, svolge un'azione aromaterapica.

LIPO-ACTIVE

Blend di Caffaina ed Escina che agisce sinergicamente per favorire il dimagrimento riducendo lo spessore e la massa del tessuto adiposo.

CAFFEINA

Uno degli ingredienti attivi maggiormente

efficaci nei trattamenti corpo grazie alla sua azione lipolitica. È infatti in grado di promuovere la degradazione dei trigliceridi presenti negli adipociti, provocandone la riduzione del volume. Ha inoltre spiccate proprietà antiossidanti.

CARNITINA

Naturalmente contenuta nelle cellule del nostro organismo, questa sostanza interviene nei processi cellulari di produzione dell'energia favorendo la combustione dei grassi.

BURRO DI KARITÉ

Idratante, nutriente e levigante.

OLI DI MANDORLE E RISO

Elasticizzanti ed emollienti.

ISTRUZIONI

Applicare il prodotto partendo dalle caviglie fino all'addome e massaggiare fino a completo assorbimento.

Uso esterno.

USO PROFESSIONALE.



INGREDIENTS: AQUA, CAPRYLIC/CAPRIC TRIGLYCERIDE, DIMETHICONE, PROPANEDIOL, CETEARYL GLUCOSIDE, CETYL ALCOHOL, GLYCERIN, CETEARYL ALCOHOL, SORBITAN OLIVATE, CAFFEINE, BUTYROSPERMUM PARKII BUTTER, OLUS OIL, ALLANTOIN, CARNITINE, HYDROXYACETOPHENONE, ORYZA SATIVA BRAN OIL, PRUNUS AMYGDALUS DULCIS OIL, MENTHYL NICOTINATE, CAPRYLYL GLYCOL, 1,2-HEXANEDIOL, CURCUMA LONGA ROOT OIL, HYDROGENATED VEGETABLE OIL, CANDELILLA CERA, XANTHAN GUM, ZINGIBER OFFICINALE ROOT OIL, TOCOPHEROL, CINNAMOMUM ZEYLANICUM LEAF OIL, POLYGLYCERYL-10 LAURATE, POLYGLYCERYL-6 OLEATE, COLEUS FORSKOHLII ROOT EXTRACT, ESCIN, TROPOLONE, SORBITAN PALMITATE, BETA-SITOSTEROL, SQUALENE.



.306 CEL TERM

Trattamento cosmetico per gli inestetismi cutanei della cellulite

Trattamento cosmetico termoattivo indicato per gli stadi più avanzati della cellulite. Contribuisce a contrastare il ristagno di liquidi e tossine.

 Effetto caldo



PROBLEMI

- Stadi avanzati della cellulite



EFFETTI

- Snellente
- Lipolitico
- Riducente



Box da 4 pcs



Cod. Art.: ARO102003

PRINCIPALI INGREDIENTI ATTIVI

CAFFEINA

Uno degli ingredienti attivi maggiormente efficaci nei trattamenti corpo grazie alla sua azione lipolitica. È infatti in grado di promuovere la degradazione dei trigliceridi presenti negli adipociti, provocandone la riduzione del volume. Ha inoltre spiccate proprietà antiossidanti.

ESTRATTO DI CENTELLA ASIATICA

Migliora la microcircolazione cutanea ed esercita azione drenante; vasoprotettivo e venotonico.

ESTRATTO DI FUCUS VESICULOSUS

Costituito prevalentemente da mucillagini, sali minerali, iodio, proteine ed amminoacidi.

VANILLIL BUTIL ETERE

Ingrediente attivo in grado di agire sui recettori neuronali inducendo il rilascio del neuropeptide CGRP (calcitonin gene related peptide) che stimola le cellule endoteliali causando la vasodilatazione endotelio-dipendente. L'attivazione della microcircolazione cutanea è accompagnata da una moderata sensazione di calore all'interno dei tessuti senza però causare arrossamenti sulla pelle.

ISTRUZIONI

Trattamento termico (caldo). Ideale la sua associazione con pressomassaggio e WaveShape (ultrasuono).

- provoca una sensazione di calore
- non provoca rossore
- da non utilizzare in caso di vene varicose e problematiche importanti ai capillari.



Buste da 250 ml che contiene n. 2 bende
10 cm x 10 m in estensione
(46% Viscosa - 54% Polyamide)



INGREDIENTS: AQUA (WATER), PROPYLENE GLYCOL, PEG-40 HYDROGENATED CASTOR OIL, CAFFEINE, GLYCERIN, XANTHAN GUM, CENTELLA ASIATICA (PENNYWORT) EXTRACT, MENTHA PIPERITA (PEPPERMINT) OIL, FUCUS VESICULOSUS EXTRACT (BLADDERWRACK), PHENOXYETHANOL, SODIUM DEHYDROACETATE, ETHYLHEXYLGLYCERIN, SODIUM GLUCONATE, VANILLYL BUTYL ETHER, DIMETHICONE, LACTIC ACID, POTASSIUM SORBATE.



.340 ACTIVE UP

Programma per contrastare la perdita di tono

Inserito nella terza e conclusiva fase ATTACK del metodo Arosha, .340 ACTIVE UP è specificatamente sviluppato per affrontare il rilassamento cutaneo e l'atonia del corpo e migliorare visibilmente l'aspetto delle smagliature di recente formazione. Potenziato con la speciale tecnologia Architekt Define che, come un vero e proprio architetto del ringiovanimento cutaneo, combatte gli effetti della gravità ristrutturando le fibre elastiche, stimola la sintesi di nuovo collagene e migliora il naturale sistema di idratazione della pelle.



PROBLEMI

- Mancanza o perdita di tono
- Mancanza di elasticità
- Smagliature di recente formazione



EFFETTI

- Rassodante
- Ristrutturante
- Tonificante



Cod. Art. AR0101014

IL KIT CONTIENE



4
B-Tone

2
Redefine Mask

2
Up&Tone

INFO

Un kit per un cliente.

Può essere proposto a clienti di qualunque età ed è adatto per tutti i tipi di pelle comprese quelle più sensibili.

Abbinabile con tecnologie quali placche ad ultrasuoni ed elettrostimolazione.

Si consiglia alla cliente di non fare la doccia nelle successive 3 ore, per garantire l'azione dei principi attivi anche a seguito del trattamento. Istruzioni complete all'interno del kit e nella pagina seguente.

BEAUTY TIPS

Per non perdere i risultati ottenuti si consiglia di applicare a casa, tutti i giorni, .518 B-TONE e utilizzare 1-2 volte a settimana .522 UP&TONE PANTS.



METODO DI APPLICAZIONE

1 - PREPARAZIONE

Lasciare la busta del prodotto selezionato come da protocollo (.342 REDEFINE MASK o .343 UP&TONE) in un contenitore con acqua calda per 2 minuti.

2 - PEELING

Si consiglia di preparare la cliente eseguendo un peeling meccanico su gambe, addome, braccia e schiena utilizzando la spazzola corpo Arossha. Spruzzare .106 GLYCOLIC ACID sull'area da trattare. Lasciare agire 4 minuti e rimuovere il residuo con un panno umido.

3 - ATTIVAZIONE

Agitare una fiala di .341 B-TONE fino ad ottenere una soluzione omogenea e applicare l'intero contenuto nei punti critici, massaggiando con leggeri movimenti rassodanti fino a completo assorbimento.

4- AZIONE D'URTO

Differenziare il trattamento a seconda della specifica sessione:

Sessione 1 and 3

Aprire la busta di .342 REDEFINE MASK e applicare l'intero contenuto sulle aree da trattare. Coprire la cliente con il cartone e lasciare in posa per circa 30 minuti senza massaggiare.

NOTA: Per massimizzare i risultati utilizzare l'apparecchiatura specifica di elettrostimolazione/ultrasuoni oppure, in alternativa, indossare il pantacartone e procedere con gli esercizi specifici del protocollo ACTIVE UP WORKOUT (vedere tutorial sul canale Youtube AROSHA OFFICIAL).

Sessione 2 and 4

Aprire la busta di .343 UP&TONE, strizzare la benda e raccogliere il liquido in eccesso in un contenitore. Procedere con l'applicazione del bendaggio come da seguente metodologia:

ADDOME E GLUTEI: bendare ogni gamba partendo da sopra al ginocchio fino all'addome facendo coincidere le due bende.

GAMBE E GLUTEI: bendare ogni gamba partendo dalla caviglia fino all'addome facendo coincidere le due bende.

BRACCIA: bendare ogni braccio partendo dai polsi fino alle spalle.

SENO: partendo dalla parte alta dell'addome, bendare il seno ad incrocio passando dietro al collo.

- Applicare con un pennello il liquido precedentemente conservato
- Lasciare in posa per 30 minuti.
- Utilizzare cartone o apparecchiatura specifica di elettrostimolazione/ultrasuoni, per facilitare l'assorbimento dei principi attivi.

Concludere il trattamento massaggiando un quantitativo adeguato di crema .345 TONING PLUS con movimenti ampi e circolari.

TEMPO COMPLESSIVO TRATTAMENTO

60 minuti

COMBINABILE CON:

- Elettrostimolazione/ultrasuoni

* Si consiglia la cliente di non procedere a fare la doccia per le successive 3 ore, così da assicurare l'efficacia di assorbimento dei principi attivi.

PRODUCTS AND PROTOCOLS

Sessione Session Séance Sitzung Sessão Sesja	1	2	3	4
Trattamento Treatment Traitement Behandlung Tratamiento Tratamento Zabieg	.342 REDEFINE MASK	.343 UP&TONE	.342 REDEFINE MASK	.343 UP&TONE

NOTE



Guarda il tutorial sul canale Youtube:

<https://www.youtube.com/watch?v=gYdzxkRbKwI>



.341 B-TONE

Siero bifasico effetto ristrutturante

Trattamento ad effetto ristrutturante in due fasi sinergiche. La fase oleosa superiore, arricchita con gli oli di Mandorle Dolci, Jojoba, Rosa Mosqueta e un compound di oli fermentati (Oliva, Argan, semi di Girasole, erba coreana Glycyrrhiza Uralensis e Shiunko), contrasta l'insorgenza di smagliature e nutre la pelle in profondità, rendendola morbida e setosa. La fase acquosa inferiore è invece potenziata con la speciale tecnologia Architekt Define che combatte gli effetti della gravità ristrutturando le fibre elastiche, stimola la sintesi di nuovo collagene e migliora il naturale sistema di idratazione della pelle, rendendola più compatta, tonica e soda. Grazie alla sua innovativa formulazione bifasica si applica facilmente e viene assorbito rapidamente senza ungere.

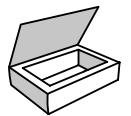

PROBLEMI

- Mancanza o perdita di tono
- Mancanza di elasticità
- Smagliature di recente formazione



EFFETTI

- Ristrutturante
- Elasticizzante
- Nutriente
- Protettivo



Fiala 10 ml

Prodotto incluso nel kit e non vendibile singolarmente

PRINCIPALI INGREDIENTI ATTIVI

ARCHITEKT DEFINE TECHNOLOGY

L'Architekt Define Technology combina il lavoro di tre attivi con funzioni specifiche diverse: l'idrossiprolisilano, l'Hydagen® Aquaporin e l'Actygy®. Come un vero e proprio architetto del ringiovanimento cutaneo, questa speciale tecnologia agisce sui diversi fronti dell'impalcatura strutturale della pelle per donarle compattezza e tonicità.

COLLAGENE IDROLIZZATO

Il collagene è una proteina fibrosa e uno dei maggiori componenti del derma. Applicato sulla pelle ne aumenta turgore, compattezza e spessore. L'idrolizzato di collagene viene ottenuto tramite idrolisi, processo

capace di scomporre le sue lunghe catene native in frammenti di ridotte dimensioni, rendendone più semplice la penetrazione e assorbimento attraverso la cute.

FERMENTOIL

Grazie alla tecnologia di fermentazione, brevettata in collaborazione con il Korea Research Institute of Bioscience & Biotechnology, e all'impiego del microrganismo *Pseudozyma Sp.*, noto per pulire gli oli di scarto nell'oceano, è stato creato un eccezionale mix di oli fermentati tra cui Oliva, Argan, semi di Girasole, erba coreana *Glycyrrhiza uralensis* e Shiunko. Rispetto a quelli tradizionali, presentano una consistenza superiore, offrendo potenti benefici

idratanti di penetrazione cutanea, e vantano un'azione antiossidante, protettiva e rigenerante intensa, insieme a proprietà anti-irritazione e antinfiammatorie.

OLI VEGETALI (ROSA MOSQUETA, JOJOBA, MANDORLE DOLCI e ARGAN)

Grazie all'elevata composizione in acidi grassi essenziali, hanno proprietà altamente idratanti ed emollienti. Sono inoltre ricchi di fitosteroli e sostanze antiossidanti che prevengono l'invecchiamento della pelle e contribuiscono alla rigenerazione dei tessuti. Infine, grazie alle loro proprietà rigeneranti ed elasticizzanti, risultano ideali per prevenire la formazione di smagliature e migliorare la cicatrizzazione della pelle.

ISTRUZIONI

Agitare la fiala fino ad ottenere una soluzione omogenea e applicare l'intero contenuto nei punti critici, massaggiando con leggeri movimenti rassodanti fino a completo assorbimento. Vedere protocollo d'applicazione. Lavare accuratamente le mani dopo l'uso ed evitare il contatto con gli occhi e le mucose. Evitare il contatto con la cute non integra. Risciacquare immediatamente in caso di irritazione. Uso esterno. USO PROFESSIONALE.



INGREDIENTS: AQUA (WATER), PRUNUS AMYGDALUS DULCIS (SWEET ALMOND) OIL, COCONUT/PALM KERNEL ALKANES, SIMMONDSIA CHINENSIS (JOJOBA) SEED OIL, GLYCERIN, GLYCERYL GLUCOSIDE, ARGANIA SPINOSA (ARGAN) KERNEL OIL, ROSA MOSCHATA SEED OIL, CANDIDA BOMBICOLA/ GLUCOSE/METHYL RAPESEEDATE FERMENT, HYDROLYZED COLLAGEN, OLEA EUROPAEA (OLIVE) FRUIT OIL, HELIANTHUS ANNUUS (SUNFLOWER) SEED OIL, LITHOSPERMUM ERYTHORHIZON ROOT EXTRACT, GLYCYRRHIZA URALENSIS (LICORICE) ROOT EXTRACT, ANGELICA GIGAS ROOT EXTRACT, BACILLUS/ SOYBEAN FERMENT EXTRACT, SILANETRIOL, HYDROXYPROLINE, ASPARTIC ACID, SODIUM BENZOATE, BUTYLENE GLYCOL, SODIUM CHLORIDE, HYDROXYACETOPHENONE, CAPRYLYL GLYCOL, PARFUM (FRAGRANCE), TOCOPHEROL, PHENOXYETHANOL, 1,2-HEXANEDIOL, ETHYLHEXYLGLYCERIN, TETRASODIUM GLUTAMATE DIACETATE, BETA-SITOSTEROL, SQUALENE, TETRAMETHYL ACETYLOCTAHYDRONAPHTHALENES, BENZYL SALICYLATE, HEXYL CINNAMAL, HEXAMETHYLINDANOPYRAN, CITRONELLOL, VANILLIN, ALPHA-ISOMETHYL IONONE, LINALOOL, LINALYL ACETATE, COUMARIN, GERANYL ACETATE.



.342 REDEFINE MASK

Maschera effetto rassodante ed elasticizzante

Maschera corpo dalla texture in gel specificatamente formulata per contrastare il rilassamento cutaneo e migliorare l'aspetto di smagliature di recente formazione. Sviluppata con la nuova tecnologia Architekt Define combatte gli effetti della gravità ristrutturando le fibre elastiche, stimola la sintesi di nuovo collagene e migliora il naturale sistema di idratazione della pelle, rendendola più compatta, tonica e soda. Arricchita con collagene idrolizzato in grado di raggiungere gli strati più profondi della pelle e Betaina nota per il suo elevato potere idratante e protettivo. Trattamento ad effetto fresco.



 effetto fresco



PROBLEMI

- Mancanza o perdita di tono
- Mancanza di elasticità
- Smagliature di recente formazione

EFFETTI

- Rassodante
- Tonificante
- Idratante

 Busta monodose 75 ml

Prodotto incluso nel kit e non vendibile singolarmente

PRINCIPALI INGREDIENTI ATTIVI

ARCHITEKT DEFINE TECHNOLOGY

L'Architekt Define Technology combina il lavoro di tre attivi con funzioni specifiche diverse: l'idrossiprolisilano, l'Hydagen® Aquaporin e l'Actygyt®. Come un vero e proprio architetto del ringiovanimento cutaneo, questa speciale tecnologia agisce sui diversi fronti dell'impalcatura strutturale della pelle per donarle compattezza e tonicità.

COLLAGENE IDROLIZZATO

Il collagene è una proteina fibrosa e uno dei

maggiori componenti del derma. Applicato sulla pelle ne aumenta turgore, compattezza e spessore. L'idrolizzato di collagene viene ottenuto tramite idrolisi, processo capace di scomporre le sue lunghe catene native in frammenti di ridotte dimensioni, rendendone più semplice la penetrazione e assorbimento attraverso la cute.

BETAINA

Sostanza naturale estratta dalla barbabietola da zucchero (Beta vulgaris), a cui deve il proprio nome. Grazie alla sua solubilità ed

alla capacità di rendere coese le molecole di acqua, è un ottimo ingrediente ad azione idratante ed umettante. La capacità di contrastare i processi di invecchiamento cellulare e di combattere i radicali liberi ne fanno inoltre un principio attivo dalla spiccata azione riparatrice e protettiva dei tessuti.

MENTOLO

Grazie alla sua particolare struttura chimica che lo caratterizza, si contraddistingue per la sua azione rinfrescante e defaticante.

ISTRUZIONI

Applicare l'intero contenuto sulle aree da trattare. Coprire il cliente con il cartone e lasciare agire per circa 30 minuti senza massaggiare. Lavare accuratamente le mani dopo l'uso ed evitare il contatto con occhi e mucose. Evitare il contatto con la pelle non intatta. Sciacquare immediatamente in caso di irritazione. Uso esterno. USO PROFESSIONALE.

BEAUTY TIPS

Per massimizzare i risultati utilizzare l'apparecchiatura specifica di elettrostimolazione/ultrasuoni oppure, in alternativa, indossare il pantacartone e procedere con il protocollo ACTIVE UP WORKOUT (vedere tutorial sul canale youtube AROSHA OFFICIAL).



INGREDIENTS: AQUA (WATER), BETAINA, PROPANEDIOL, GLYCERIN, GLYCERYL GLUCOSIDE, SILANETRIOL, HYDROXYPROLINE, ASPARTIC ACID, SODIUM BENZOATE, BUTYLENE GLYCOL, HYDROLYZED COLLAGEN, BACILLUS/SOYBEAN FERMENT EXTRACT, MENTHOL, CARBOMER, PPG-26-BUTETH-26, PEG-40 HYDROGENATED CASTOR OIL, HYDROXYACETOPHENONE, CAPRYLYL GLYCOL, XANTHAN GUM, 1,2-HEXANEDIOL, SODIUM HYDROXIDE, PARFUM (FRAGRANCE), PHENOXYETHANOL, SODIUM GLUCONATE, ETHYLHEXYLGLYCERIN, TETRASODIUM GLUTAMATE DIACETATE, HEXAMETHYLINDANOPYRAN, TRIMETHYLBENZENEPROPANOL, TETRAMETHYL ACETYLOCTAHYDRONAPHTHALENES.



.343 UP&TONE

Bendaggio effetto rassodante ed elasticizzante

Trattamento cosmetico ad effetto rassodante ed elasticizzante sviluppato con tecnologia Architekt Define che combatte gli effetti della gravità ristrutturando le fibre elastiche, stimola la sintesi di nuovo collagene e migliora il naturale sistema di idratazione della pelle, rendendola più compatta, tonica e soda.

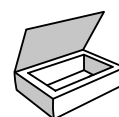

PROBLEMI

- Mancanza o perdita di tono
- Mancanza di elasticità
- Smagliature di recente formazione



EFFETTI

- Rassodante
- Tonicante
- Idratante



Busta monodose 250 ml

Disponibile anche nel box da 4pcs
Cod.Art.: ARO102013

PRINCIPALI INGREDIENTI ATTIVI

ARCHITEKT DEFINE TECHNOLOGY

L'Architekt Define Technology combina il lavoro di tre attivi con funzioni specifiche diverse: l'idrossiprolisilano, l'Hydagen® Aquaporin e l'Actygy®. Come un vero e proprio

architetto del ringiovanimento cutaneo, questa speciale tecnologia agisce sui diversi fronti dell'impalcatura strutturale della pelle per donarle compattezza e tonicità.

ISTRUZIONI

Applicare il bendaggio avendo cura di non stringere troppo. Lasciare in posa per 30 minuti posizionando la cliente avvolta nel cartene. Per massimizzare i risultati utilizzare l'apparecchiatura specifica di elettrostimolazione/ultrasuoni. Togliere le bende e terminare con un leggero massaggio. Si consiglia di verificare la compatibilità cutanea applicando una piccola quantità di liquido prima del trattamento. Evitare il contatto con le zone sensibili. Risciacquare accuratamente le mani dopo l'applicazione. Uso esterno. USO PROFESSIONALE.



n.2 BENDE 250 ml/cad 10 cm x 10 m in estensione
(46% viscosa - 54% poliammide)



INGREDIENTS: AQUA(WATER) PROPANEDIOL, GLYCERIN, METHYLSILANOL HYDROXYPROLINE ASPARTATE, GLYCERYL GLUCOSIDE, BACILLUS/SOYBEAN FERMENT EXTRACT, PHENOXYETHANOL, PPG-26-BUTETH-26, PEG-40 HYDROGENATED CASTOR OIL, PARFUM (FRAGRANCE), XANTHAN GUM, ETHYLHEXYLGLYCERIN, SODIUM GLUCONATE, DIMETHICONE, TETRAMETHYL ACETYLOCTAHYDRONAPHTHALENES, BENZYL SALICYLATE, HEXYL CINNAMAL, HEXAMETHYLINDANOPYRAN, CITRONELLOL, VANILLIN, ALPHA-ISOMETHYL IONONE, LINALOOL, COUMARIN, LINALYL ACETATE.



.345 TONING PLUS

Crema effetto rassodante ed elasticizzante

Ricca crema da massaggio ad effetto rassodante ed elasticizzante sviluppata con tecnologia Architekt Define combatte gli effetti della gravità ristrutturando le fibre elastiche, stimola la sintesi di nuovo collagene e migliora il naturale sistema di idratazione della pelle, rendendola più compatta, tonica e soda. La sua formula è inoltre arricchita con Burro di Karité e Oli vegetali ad azione emolliente, elasticizzante e intensamente nutrienti.



PROBLEMI

- Mancanza o perdita di tono
- Mancanza di elasticità
- Smagliature di recente formazione



EFFETTI

- Ristrutturante
- Rassodante
- Nutriente



Airless 500 ml



Cod. Art.: ARO201112

PRINCIPALI INGREDIENTI ATTIVI

ARCHITEKT DEFINE TECHNOLOGY

L'Architekt Define Technology combina il lavoro di tre attivi con funzioni specifiche diverse: l'idrossiprolisilano, l'Hydagen® Aquaporin e l'Actygy®. Come un vero e

proprio architetto del ringiovanimento cutaneo, questa speciale tecnologia agisce sui diversi fronti dell'impalcatura strutturale della pelle per donarle compattezza e tonicità.

BURRO DI KARITÉ

Estremamente nutriente ed emolliente grazie alla sua concentrazione di acidi grassi e vitamine.

ISTRUZIONI

Applicare un'adeguata quantità di prodotto sulle zone da trattare e massaggiare fino a completo assorbimento. Lavare accuratamente le mani dopo l'uso ed evitare il contatto con gli occhi e le mucose. Evitare il contatto con la cute non integra. Risciacquare immediatamente in caso di irritazione. Uso esterno. USO PROFESSIONALE.



INGREDIENTS: AQUA (WATER), CAPRYLIC/CAPRIC TRIGLYCERIDE, CETYL ALCOHOL, PROPANEDIOL, GLYCERYL STEARATE CITRATE, CETEARYL GLUCOSIDE, BUTYROSPERMUM PARKII (SHEA) BUTTER, OLUS OIL, SILANETRIOL, HYDROXYPROLINE, ASPARTIC ACID, SODIUM BENZOATE, BUTYLENE GLYCOL, BACILLUS/ SOYBEAN FERMENT EXTRACT, ALLANTOIN, CANDELILLA (EUPHORBIA CERIFERA) CERA, GLYCERIN, SORBITAN OLIVATE, PHENOXYETHANOL, CETEARYL ALCOHOL, HYDROXYACETOPHENONE, PARFUM (FRAGRANCE), XANTHAN GUM, HYDROGENATED VEGETABLE OIL, ETHYLHEXYLGLYCERIN, GLYCERYL GLUCOSIDE, TOCOPHEROL, BETA-SITOSTEROL, SQUALENE, TETRAMETHYL ACETYLOCTAHYDRONAPHTHALENES, HEXAMETHYLINDANOPYRAN, TRIMETHYLBENZENEPROPANOL.



.316 CRIO TONIC

Trattamento cosmetico tonificante corpo

Trattamento cosmetico tonificante e rinfrescante ricco in Centella Asiatica, Ginseng e Mentolo che svolgono un'azione vasoprotettiva, tonificante, lenitiva e defaticante. Grazie alla sensazione di fresco intenso che regala, è ideale anche per il trattamento delle gambe pesanti durante il periodo estivo.

 Effetto freddo



PROBLEMI

- Mancanza o perdita di tono
- Gambe pesanti



EFFETTI

- Tonificante
- Rassodante
- Defaticante



Box da 4 pcs



Cod. Art.: ARO102005

PRINCIPALI INGREDIENTI ATTIVI

ESTRATTO DI GINSENG

Migliora la circolazione sanguinea aumentando la permeabilità capillare; ha inoltre azione antiossidante e di stimolo della sintesi di collagene.

ESTRATTO DI CENTELLA ASIATICA

Migliora la microcircolazione cutanea ed esercita azione drenante. Vasoprotettivo e venotonico.

MENTOLO

Dall'inconfondibile profumo di menta fresca, il mentolo, grazie alla sua particolare struttura chimica che lo caratterizza, si contraddistingue per la sua azione rinfrescante e defaticante.

ISTRUZIONI

Trattamento ad effetto freddo; suggerito l'uso durante l'estate.
Ideale la sua associazione con pressomassaggio e WaveShape (ultrasuono).



Buste da 250 ml che contiene n. 2 bende
10 cm x 10 m in estensione (46% Viscosa - 54% Polyamide)



INGREDIENTS: AQUA (WATER), ALCOHOL DENAT., PROPYLENE GLYCOL, CAFFEINE, GLYCERIN, CENTELLA ASIATICA (PENNYWORT) EXTRACT, PANAX GINSENG ROOT EXTRACT, ALLANTOIN, XANTHAN GUM, HYDROLYZED COLLAGEN, HYDROLYZED SOY PROTEIN, SODIUM GLUCONATE, MENTHOL, LAVANDULA ANGUSTIFOLIA (LAVANDER) OIL, PHENOXYETHANOL, DIMETHICONE, SODIUM DEHYDROACETATE, SODIUM PCA, ETHYLHEXYLGLYCERIN, LACTIC ACID, BENZOIC ACID, SORBIC ACID, POTASSIUM SORBATE.



AROSHA METHOD

BOOST



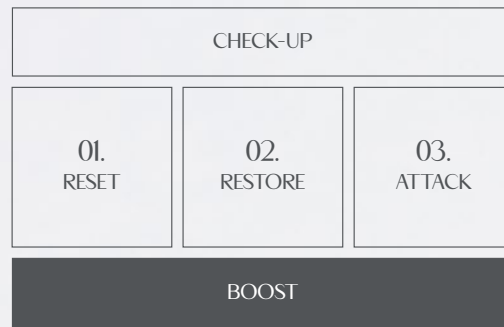

È l'importante azione sinergica che affianca il metodo grazie a un'ampia scelta di TRATTAMENTI DOMICILIARI. Una carica in più per raggiungere i risultati desiderati e mantenere gli effetti dei trattamenti professionali eseguiti in cabina.





BOOST

RETAIL

PEELING

SPAZZOLA
.510 PEELING
.517 SUGARGEL SCRUB

DRENANTE

.500 PRESSOPANTS
.501 NIO DRAIN
.502 NIO DRAIN BIO SHOCK
.520 NIO DRAIN PANTS

LIPOLYTIC

.503 BODYSLIM
.504 LIPOLYTIC
LIPO BIO SHOCK

CELLULITE

.508 CELL REPAIR
.515 CELLULITE
.516 CELLUNIGHT
.521 SILHOUETTE PANTS

NUTRIENTE & TONIFICANTE

.509 BODY LIFT
.519 FIRM & STRETCH
.513 BREAST & DÉCOLLETÉ
.514 TEXTURE
.518 B-TONE
.522 UP&TONE PANTS



SPAZZOLA

Peeling secco

Tecnica molto antica che fornisce risultati eccellenti e grandi benefici sul sistema linfatico in soli pochi minuti al giorno. Le setole di questa spazzola derivano da una fibra vegetale chiamata "Tampico" estratta dall' "Agave Lechuguilla" (anche detta "Ixtle"), una pianta grassa che cresce spontaneamente nelle aree desertiche del Nord del Messico.



Cod. Art.: ARO900002



PROBLEMI

- Microcircolo e sistema linfatico



EFFETTI

- Stimolazione del sistema linfatico
- Drenaggio
- Energizzante



SPECIFICHE

- Movimenti lenti e leggeri stimolano il sistema linfatico favorendo l'effetto drenante
- Movimenti brevi e veloci per ottenere un effetto tonificante ed energizzante
- Movimenti lenti ma decisi lungo le fasce muscolari per distendere i muscoli e le articolazioni

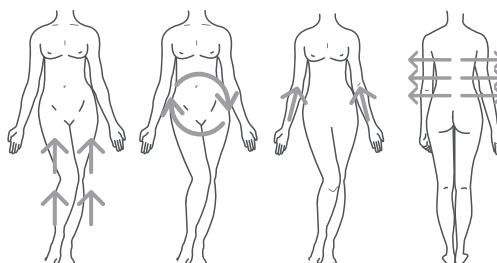

- GAMBE:** partire dai piedi e risalire fino alla zona inguinale
ADDOME: movimenti circolari verso il basso in senso orario
BRACCIA: partire dal polso e risalire fino alle ascelle
SCHIENA: movimenti perpendicolari alla colonna dall'interno all'esterno

INFO

Da usare qualche minuto al giorno sulla cute asciutta prima della doccia o dell'applicazione di emulsioni per il corpo. Composizione: legno e fibra di tampico. Non bagnare.



.510 PEELING

Soluzione enzimatica

Peeling corpo energizzante spray ricco di enzimi della frutta che esfoliano delicatamente la pelle donandole morbidezza ed un aspetto radioso. Estremamente delicato e superficiale, è indicato per l'uso quotidiano, per un'esfoliazione progressiva. Ottimizza l'efficacia delle creme della linea Boost/Body.



PROBLEMI

- Pelle secca
- Pelle asfittica



EFFETTI

- Rimozione impurità e cellule morte
- Preparatorio



Spray 120 ml



Cod. Art.: ARO202101

PRINCIPALI INGREDIENTI ATTIVI

ESTRATTI DI FRUTTA

(Papaya, Mango, Kiwi, Fragola, Limone)

Con delicata azione esfoliante rimuovono delicatamente le cellule morte e le impurità superficiali, preparando la pelle all'assorbimento dei principi attivi dei successivi trattamenti.

PEPTIDE ESFOLIANTE

Peptide biologicamente attivo che riattiva i processi di naturale desquamazione dello strato corneo.

ISTRUZIONI

Applicare sulla pelle e massaggiare fino a completo assorbimento. Non risciacquare.



INGREDIENTS: AQUA (WATER), FRAGARIA VESCA (STRAWBERRY) FRUIT EXTRACT, CARICA PAPAYA (CARICA PAPAYA) FRUIT EXTRACT, MANGIFERA INDICA (MANGO) EXTRACT, ACTINIDIA CHINENSIS (KIWI) FRUIT EXTRACT, CITRUS LIMON (LEMON) FRUIT EXTRACT, PHENOXYETHANOL, HYDROXYETHYLCELLULOSE, TRIETHYLENGLYCOL, HEXANOYL DIPEPTIDE-3 NORLEUCINE ACETATE, EDTA, LACTIC ACID, C.I. 19140 (YELLOW 5 LAKE), C.I. 16255 (ACID RED 18).



.517 SUGARGEL SCRUB

Gel-oil scrub

Innovativo scrub esfoliante viso e corpo in gel che si trasforma in olio con un leggero massaggio in una prima fase di applicazione e poi in latte a contatto con l'acqua. Una texture sorprendente che unisce la proprietà esfoliante dello Zucchero con il potere nutriente ed emolliente degli Oli di Avocado e Mandorle Dolci e la freschezza di un latte idratante.



PROBLEMI

- Pelle impura e con imperfezioni
- Pelle bisognosa di rigenerazione
- Pelle asfittica
- Pelle spenta ed opaca



EFFETTI

- Esfoliazione e rigenerazione del tessuto
- Pelle morbida e levigata
- Pelle uniformata e luminosa



Tubo 200 ml



Cod. Art.: ARO202127

PRINCIPALI INGREDIENTI ATTIVI

ZUCCHERO

I suoi cristalli esfoliano con delicatezza eliminando le cellule morte e favorendo il rinnovamento cellulare; inoltre, sciogliendosi a contatto con l'acqua, nutrono la pelle rendendola più morbida e idratata.

OLIO DI AVOCADO

Prezioso olio vegetale dalle proprietà nutrienti e rigeneranti che lo rendono indicato soprattutto per pelli secche e

mature, devitalizzate o sensibilizzate. Sulle pelli più fragili svolge un'azione adolcente, protettiva contro le aggressioni degli agenti atmosferici, conferendo elasticità e morbidezza. Le spiccate capacità normalizzanti del film idrolipidico, inoltre, ne fanno un prezioso ingrediente per tutti i cosmetici destinati al ripristino della fisiologica morbidezza e idratazione cutanea.

OLIO DI MANDORLE DOLCI

Grazie all'elevata composizione in acidi grassi essenziali, ha proprietà altamente idratanti ed emollienti. È ricco inoltre di Vitamina E, Vitamina B, fitosteroli e sostanze antiossidanti che prevengono l'invecchiamento della pelle e contribuiscono alla rigenerazione dei tessuti.

ISTRUZIONI

Applicare Sugargel Scrub sulla pelle asciutta del viso e/o del corpo. Massaggiare fino a quando il gel si trasforma in olio. Poi inumidendo la pelle con l'acqua il prodotto si trasforma in latte. Risciacquare abbondantemente. Sul corpo è consigliata l'applicazione 1-2 volte alla settimana; sul viso una volta ogni 10-15 giorni. Solo per uso esterno. Evitare il contatto con gli occhi, le mucose e la cute non integra. Risciacquare immediatamente in caso di irritazione.



INGREDIENTS: ETHYLHEXYL PALMITATE, SUCROSE, CAPRYLIC/CAPRIC TRIGLYCERIDE, GLYCERIN, AQUA (WATER), SUCROSE LAURATE, PARFUM (FRAGRANCE), PERSEA GRATISSIMA (AVOCADO) OIL, PRUNUS AMYGDALUS DULCIS (SWEET ALMOND) OIL, SUCROSE STEARATE, LIMONENE, LINALYL ACETATE, GERANYL ACETATE, CITRUS LIMON PEEL OIL, MENTHOL, PINENE, CITRUS AURANTIUM PEEL OIL, CITRAL.



.500 PRESSOPANTS

Leggings in Dermofibra Bio Infrared

L'innovativo filato Dermofibra® Bio-Infrared contenuto nei Pressopants Arosha By BeGood è stato appositamente sviluppato per stimolare la circolazione, drenare i fluidi in eccesso, migliorare il tono della pelle ed eliminare la cellulite in maniera semplice.



PROBLEMI

- Gambe pesanti e gonfie
- Problemi di microcircolazione



EFFETTI

- Snellente e push up
- Sensazione di micromassaggio
- Miglioramento del tono e della microcircolazione
- Miglioramento dell'aspetto della cellulite
- Silhouette rimodellata



S
Cod. Art.: ARO121001



M
Cod. Art.: ARO121002



L
Cod. Art.: ARO121003



XL/XXL
Cod. Art.: ARO121004

PRINCIPALI INGREDIENTI ATTIVI

DERMOFIBRA®

Filato legato a cristalli tramite le nanotecnologie, è capace di esercitare un'azione cosmetica benefica per il corpo. Una volta stimolati dal calore del corpo, i cristalli organici nella Dermofibra® riflettono i bio-infrarossi che penetrano nella

pelle e nel tessuto subcutaneo e interagiscono con l'acqua e i composti organici presenti nel tessuto. Il calore generato dai bio-infrarossi facilita il rilassamento dei muscoli contratti. I bio-infrarossi inoltre stimolano la microcircolazione e il metabolismo grazie alla loro azione

drenante, migliorando l'aspetto della cellulite e rimodellando la silhouette.

PURE RESISTEX SILVER (99.9%)

Speciale fibra antibatterica di cui è composto il tassello.

ISTRUZIONI

Adatti per l'uso sia diurno che notturno, da soli o sotto ad altri indumenti, anche per lo sport. Filato di alta qualità capace di mantenere le sue funzioni anche dopo numerosi lavaggi.



COMPOSITION: POLYESTER 55% / POLYAMIDE 30% / ELASTANE 15%.



.501 NIO DRAIN

Crema gel drenante intensiva

Crema gel formulata con attivi specifici dalle proprietà drenanti e vasotoniche che aiutano a migliorare la microcircolazione e favoriscono il drenaggio dei liquidi in eccesso. Grazie alla tecnologia NIOCONTROL™, un innovativo sistema di veicolazione a base di Niosomi, rende meglio disponibili e in maniera graduale i principi funzionali contenuti, per un risultato ottimale. Una texture ultraleggera e confortevole, facile da applicare e appositamente studiata per essere assorbita rapidamente senza ungere.



PROBLEMI

- Cattiva microcircolazione cutanea
- Ritenzione idrica
- Gonfiore
- Gambe pesanti



EFFETTI

- Drenante
- Vasoprotettivo
- Idratante



Tubo 200 ml



Cod. Art.: ARO202131

PRINCIPALI INGREDIENTI ATTIVI

NIOCONTROL™

Innovativo sistema di delivery a base di Niosomi che consente di rendere meglio disponibili e in maniera graduale i principi funzionali contenuti. In NIOCONTROL™ principi attivi naturali, con un ben noto meccanismo d'azione biochimico a livello delle cellule della pelle, sono incapsulati in piccole vescicole elastiche (Niosomi) che funzionano come un efficace sistema di rilascio e potenziatore della penetrazione cutanea, aumentando la biodisponibilità degli attivi stessi nella pelle e garantendone la massima efficacia.

ESTRATTO DI IPPOCASTANO

Il fitocomplesso ottenuto da diverse parti della pianta contiene un mix di saponine ricchissimo di componenti particolarmente utili per il trattamento dei disturbi legati ai tessuti adiposi. In particolare svolge un'azione antinfiammatoria, antiossidante, lipolitica e vasotonica.

ESTRATTO DI CENTELLA ASIATICA

Migliora la microcircolazione cutanea ed esercita azione drenante. Vasoprotettivo e venotonico.

ESCINA

Miscela di saponine presente nell'ipocastano particolarmente utile per il trattamento dei disturbi legati ai tessuti adiposi. In particolare, espleta un'attività antinfiammatoria, antiossidante, lipolitica e vasotonica.

TREALOSIO

Disaccaride, composto da due molecole di glucosio, naturalmente presente in molti organismi viventi come piante, funghi, batteri e invertebrati. Permette alla pelle di trattenere l'umidità assicurando un'idratazione long lasting. Inoltre, ha un eccezionale potere antiossidante, protegge la pelle dai più comuni agenti inquinanti e rallenta i processi di invecchiamento.

VITAMIN E

È uno dei più potenti antiossidanti in grado di contrastare in maniera efficace l'azione dei radicali liberi. La vitamina E, inoltre, ripristina la capacità della pelle di trattenere l'acqua, combattendo la disidratazione; ripara i danni arrecati alle fibre di collagene ed elastine, restituendo così compattezza ed elasticità alla pelle; rafforza la barriera cutanea contro i raggi UV, limitando la comparsa di secchezza, rughe e discromie.

OLIO DI MANDORLE

Grazie all'elevata composizione in acidi grassi essenziali, ha proprietà altamente idratanti ed emollienti. È ricco inoltre di Vitamina E, Vitamina B, fitosteroli e sostanze antiossidanti che prevengono l'invecchiamento della pelle e contribuiscono alla rigenerazione dei tessuti.

OLIO DI RISO

Ricco di Vitamina E, tocotrienoli e orizanol, ha azione protettiva e antiossidante.

ISTRUZIONI

Applicare un quantitativo adeguato massaggiando fino a completo assorbimento con movimenti ampi e circolari, partendo dalle caviglie fino all'addome. Lavare accuratamente le mani dopo l'uso ed evitare il contatto con gli occhi e le mucose. Evitare il contatto con la cute non integra. Risciacquare immediatamente in caso di irritazione. Uso esterno.



INGREDIENTS: AQUA (WATER), CAPRYLIC/CAPRIC TRIGLYCERIDE, ETHYLHEXYL PALMITATE, PROPANEDIOL, GLYCERIN, ORYZA SATIVA (RICE) BRAN OIL, PRUNUS AMYGDALUS DULCIS (SWEET ALMOND) OIL, AMMONIUM ACRYLOYLDIMETHYLTAURATE/VP COPOLYMER, CORN STARCH MODIFIED, PARFUM (FRAGRANCE), HYDROXYACETOPHENONE, TREHALOSE, AESCULUS HIPPOCASTANUM (HORSE CHESTNUT) LEAF EXTRACT, CENTELLA ASIATICA EXTRACT, ESCIN, 1,2-HEXANEDIOL, TOCOPHEROL, CAFFEINE, POLYGLYCERYL-10 LAURATE, POLYGLYCERYL-6 OLEATE, COLEUS FORSKOHLII (COLEUS FORSKOHLII) ROOT EXTRACT, PHENOXYETHANOL, SORBITAN PALMITATE, ETHYLHEXYLGLYCERIN, TETRASODIUM GLUTAMATE DIACETATE, BETA-SITOSTEROL, POTASSIUM SORBATE, SQUALENE, TETRAMETHYL ACETYLOCTAHYDRONAPHTHALENES, LINALYL ACETATE, PINENE, GERANYL ACETATE, VANILLIN, TERPINEOL.





.520 NIO DRAIN PANTS

Pants drenanti pre-imbibiti

Trattamento cosmetico dalle importanti proprietà drenanti sviluppato con tecnologia NIOCONTROL™, un innovativo sistema di veicolazione a base di Niosomi che consente di rendere meglio disponibili e in maniera graduale i principi funzionali contenuti. Formulato con Betulla e Sali del Mar Morto che contrastano il ristagno dei liquidi in eccesso e favoriscono un'azione rimineralizzante e detossinante. La sua formula è inoltre arricchita con Centella ed Escina che stimolano il microcircolo alleviando senso di pesantezza e gonfiore alle gambe.



PROBLEMI

- Cattiva microcircolazione cutanea
- Ritenzione idrica
- Gonfiore
- Gambe pesanti



EFFETTI

- Drenante
- Vasoprotettivo
- Rimineralizzante
- Detossinante

1 Microfiber PANTS 120 ml,
1 Refill 120 ml, 2 Pantacartene

S-M Cod. Art.: ARO110001
L-XL Cod. Art.: ARO110002
REFILL Cod. Art.: ARO110003

COMPOSIZIONE: Microfibra 50 DEN

PRINCIPALI INGREDIENTI ATTIVI

NIOCONTROL™

Innovativo sistema di delivery a base di Niosomi che consente di rendere meglio disponibili e in maniera graduale i principi funzionali contenuti. In NIOCONTROL™ principi attivi naturali, con un ben noto meccanismo d'azione biochimico a livello delle cellule della pelle, sono incapsulati in piccole vescicole elastiche (Niosomi) che funzionano come un efficace sistema di rilascio e potenziatore della penetrazione cutanea, aumentando la biodisponibilità degli attivi stessi nella pelle e garantendone la massima efficacia.

SALI DEL MAR MORTO

Sale estratto dall'omonimo mare sulle coste della Giordania. Le acque del Mar Morto racchiudono la più alta e varia concentrazione al mondo di eccellenti minerali come magnesio, potassio, calcio, bromo, noti per le loro proprietà salutari per la pelle. I sali del Mar Morto agiscono tramite il meccanismo di osmosi inversa: attraverso i pori della pelle, cedono all'organismo il loro contenuto di minerali e di oligoelementi, nel contempo, l'organismo rilascia liquidi e tossine. Questo processo è alla base delle sue straordinarie proprietà depurative e drenanti.

ESCINA

Miscela di saponine presente nell'Ipocastano particolarmente utile per il trattamento dei disturbi legati ai tessuti adiposi. In particolare, espleta un'attività antinfiammatoria, antiossidante, lipolitica e vasotonica.

ESTRATTO DI CENTELLA ASIATICA

Migliora la microcircolazione cutanea ed esercita azione drenante. Vasoprotettivo e venotonico.

ESTRATTO DI BETULLA

Svolge un'azione drenante prevenendo problemi venosi e disturbi circolatori in caso di gambe pesanti, gonfiore, edemi e ristagni linfatici. Ha inoltre proprietà tonificanti, astringenti, elasticizzanti e lenitive.

BEAUTY TIPS

Si suggerisce l'utilizzo 1/2 volte a settimana. Completare il trattamento a casa tutti i giorni con la crema .501 NIO DRAIN al mattino e alla sera.

ISTRUZIONI

1. Indossa .520 NIO DRAIN PANTS **2.** Indossa il pantacartene per enfatizzare l'effetto sauna del prodotto e la veicolazione degli attivi. **3.** Lascia agire dai 30 ai 60 minuti. **4.** Rimuovi il pantacartene e successivamente il .520 NIO DRAIN PANT. **5.** Massaggia l'eventuale prodotto residuo con movimenti circolari fino a completo assorbimento. **6.** Lava .520 NIO DRAIN PANTS a mano con sapone neutro. Non mettere in asciugatrice. **7.** Utilizza la ricarica .520 NIO DRAIN PANTS REFILL per l'utilizzo successivo. **ATTENZIONE:** Lavare accuratamente le mani dopo l'uso ed evitare il contatto con gli occhi e le mucose. Evitare il contatto con la cute non integra. Risciacquare immediatamente in caso di irritazione. Uso esterno.



INGREDIENTS: AQUA (WATER), MARIS SAL, ALCOHOL DENAT., PROPANEDIOL, CAPRYLYL GLYCOL, GLYCERIN, BETULA ALBALEAF EXTRACT, CENTELLA ASIATICA EXTRACT, ESCIN, COLEUS FORSKOHLII ROOT EXTRACT, CAFFEINE, 1,2-HEXANEDIOL, XANTHAN GUM, SODIUM DEHYDROACETATE, SODIUM GLUCONATE, POLYGLYCERYL-10 LAURATE, POLYGLYCERYL-6 OLEATE, PARFUM (FRAGRANCE), POTASSIUM SORBATE, SORBITAN PALMITATE, TETRAMETHYL ACETYLOCTAHYDRONAPHTHALENES, LINALYL ACETATE, PINENE, GERANYL ACETATE.



.503 BODYSLIM

Body in Dermofibra Bio-Infrared

Body realizzato in filato Dermofibra® Bio-Infrared con effetto snellente e rimodellante. Aiuta a tonificare l'area dell'addome stimolando la microcircolazione e donando un immediato effetto shaping. L'innovativo filato Dermofibra è stato sviluppato per stimolare la microcircolazione, migliorare l'idratazione cutanea e facilitare il rilassamento dei muscoli contratti.



PROBLEMI

- Adiposità localizzate



EFFETTI

- Snellente & Rimodellante
- Miglioramento del tono e della microcircolazione
- Reshaping della silhouette

COLORE NERO ●

- S/M Cod. Art.: ARO131001
- M/L Cod. Art.: ARO131002
- L/XL Cod. Art.: ARO131003
- XL/XXL Cod. Art.: ARO131004

PRINCIPALI INGREDIENTI ATTIVI

DERMOFIBRA®

Filato legato a cristalli tramite le nanotecnologie, è capace di esercitare un'azione cosmetica benefica per il corpo. Una volta stimolati dal calore del corpo, i cristalli organici nella Dermofibra® riflettono i bio-infrarossi che penetrano nella

pelle e nel tessuto subcutaneo e interagiscono con l'acqua e i composti organici presenti nel tessuto. Il calore generato dai bio-infrarossi facilita il rilassamento dei muscoli contratti. I bio-infrarossi inoltre stimolano la microcircolazione e il metabolismo grazie alla loro azione

drenante, migliorando l'aspetto della cellulite e rimodellando la silhouette.

PURE RESISTEX SILVER (99.9%)

Speciale fibra antibatterica di cui è composto il tassello.

ISTRUZIONI

Filato di alta qualità capace di mantenere le sue funzioni anche dopo numerosi lavaggi. Per maggiori informazioni consultare il foglietto illustrativo.

COLORE NUDE ●

- S/M Cod. Art.: ARO131014
- M/L Cod. Art.: ARO131015
- L/XXL Cod. Art.: ARO131016



COMPOSITION: POLYESTER 57% / POLYAMIDE 32% / ELASTANE 11%.



.504 LIPOLYTIC

Crema intensiva riducente

Trattamento cosmetico con tecnologia DRONE™, ideale per trattare le adiposità localizzate, rimodellare il girovita e la zona pancia-fianchi. La presenza di un innovativo sistema di veicolazione di principi attivi, il DRONE COSMETICO™, altamente specifico e selettivo, assicura un'azione mirata ed efficace nel contrastare gli inestetismi e le adiposità localizzate.

Effetto caldo



PROBLEMI

- Adiposità localizzate
- Accumuli di grasso nella zona pancia-fianchi.



EFFETTI

- Effetto brucia-grassi
- Riduzione delle adiposità
- Aumento del metabolismo basale
- Stimolazione Microcircolo



Tubo 200 ml



Cod. Art.: ARO202116

PRINCIPALI INGREDIENTI ATTIVI

DRONE COSMETICO™

Attivo di ultima generazione con sistema di delivery system selettivo e univoco. La particolare tecnologia di rilascio identifica in modo selettivo e univoco gli adipociti, all'interno dei quali l'attivo viene rilasciato e può esplicare la sua azione lipolitica e di inibizione dell'adipogenesi. La sua azione è 2.5 volte più efficace di quella della caffeina.

CAFFEINA

Uno degli attivi maggiormente impiegati in cosmetica per la sua capacità di prevenire l'accumulo di grasso nelle cellule ed esercitare un'azione lipolitica.

CARNITINA

Sostanza naturalmente presente nel nostro organismo, interviene nei processi cellulari di produzione di energia.

FOSFATIDILCOLINA

Fosfolipide utilizzato nel trattamento

delle adiposità localizzate per la sua capacità di solubilizzare i grassi, riducendo il volume degli adipociti.

ESCINA

Utile per la salute del sistema circolatorio.

ESTRATTO DI CENTELLA

Migliora il microcircolo ed esercita azione drenante. Vasoprotettore e venotonico.

INGREDIENTE TERMO-ATTIVO (VBE)

Agente di sintesi ad effetto riscaldante.

ISTRUZIONI

Applicare sulle zone interessate con un leggero massaggio fino ad assorbimento. La sensazione di calore e pizzicore che può essere avvertita sulla pelle trattata è dovuta all'azione delle sostanze specifiche presenti; si tratta di un fenomeno transitorio. Dermatologicamente testato.



INGREDIENTI: AQUA (WATER), GLYCERIN, CAPRYLIC/CAPRIC TRIGLYCERIDE, ORYZA SATIVA BRAN OIL, PRUNUS AMYGDALUS DULCIS OIL, ETHOXYDIGLYCOL, ETHYLHEXYL PALMITATE, POLYSORBATE 80, SODIUM POLYACRYLATE, ALUMINUM STARCH OCTENYLSUCCINATE, CAFFEINE, MENTHOL, CAPRYLYL GLYCOL, CARNITINE, POLYSORBATE 20, VANILLYL BUTYL ETHER, PHOSPHATIDYLCHOLINE, 1,2 HEXANEDIOL, HYDROXYETHYL ACRYLATE/SODIUM ACRYLOYLDIMETHYL TAURATE COPOLYMER, ISOHEXADECANE, ESCIN, CENTELLA ASIATICA EXTRACT, TOCOPHEROL, GLYCYRRHETINIC ACID, DISODIUM EDTA, PHENOXYETHANOL, TROPOLONE, XANTHAN GUM, BETA-SITOSTEROL, GLYCERYL CAPRYLATE, PHENYLPROPANOL, SQUALENE, COCCOLOBA UVIFERA FRUIT EXTRACT, LACTIC ACID/GLYCOLIC ACID COPOLYMER, POLYVINYL ALCOHOL, ACETYL CYCLOHEXAPEPTIDE-34.





.508 CELL REPAIR

Olio secco rimodellante

Olio arricchito con olio di Nocciola e Argan con proprietà rigeneranti e antiossidanti. Soluzione ideale per migliorare l'integrità della pelle e rallentare il processo di invecchiamento. Ha anche un effetto positivo sulla microcircolazione cutanea e, grazie all'estratto di alga, contribuisce a migliorare gli inestetismi provocati dalla cellulite.



PROBLEMI

- Alterazione microcircolo
- Cellulite edematosa



EFFETTI

- Elasticità
- Compattezza



Bottiglia 100 ml



Cod. Art.: ARO202001

PRINCIPALI INGREDIENTI ATTIVI

OLIO DI NOCCIOLA

Ricco di acidi grassi insaturi (90% circa), fosfolipidi, vitamine A ed E. Viene impiegato per le sue preziose proprietà antiossidanti, emollienti, tonificanti e riequilibranti.

ALGA ROSSA

(Palmaria Palmata)

Ricca di minerali (magnesio, potassio, calcio) è sfruttata nella cosmesi per rivitalizzare le cellule, ma anche come coadiuvante nel trattamento della cellulite.

OLIO DI ARGAN

Grazie alle sue eccezionali proprietà rigeneranti e antiossidanti è molto efficace nel dare il giusto livello di nutrimento.

ISTRUZIONI

Applicare una volta al giorno e massaggiare fino a completo assorbimento, insistendo particolarmente su cosce, fianchi, pancia, glutei e interno braccia. Uso esterno.



INGREDIENTS: CORYLUS AVELLANA (HAZEL) SEED OIL, PRUNUS AMYGDALUS DULCIS (SWEET ALMOND) OIL, PALMARIA PALMATA EXTRACT, FUCUS VESICULOSUS OIL, LAMINARIA DIGITATA EXTRACT, ARGANIA SPINOSA (ARGAN) KERNEL OIL, HYDROGENATED OLIVE OIL UNSAPONIFIABLES, DAUCUS CAROTA (CARROT) OIL, TRITICUM VULGARE (WHEAT) GERM OIL, ROSA MOSCHATA (ROSA MOSCHATA) SEED OIL, VITIS VINIFERA (GRAPE) SEED OIL, PARFUM (FRAGRANCE), TOCOPHERYL ACETATE.



.515 CELLULITE

Crema intensiva snellente

Trattamento cosmetico intensivo snellente e anti-acqua studiato per contrastare gli inestetismi della cellulite. Contiene l'innovativo Slim Complex che aiuta a migliorare la circolazione cutanea e la Caffaina dall'azione lipolitica che facilita il destoccaggio e lo scioglimento dei grassi. La sua formula è inoltre arricchita con Carnitina e compound di Oli essenziali che favoriscono il drenaggio dei liquidi mentre Oli vegetali e Burro di Karité nutrono e migliorano l'elasticità della pelle lasciandola levigata e compatta.



PROBLEMI

- Cellulite fibrosa
- Cellulite sclerotica



EFFETTI

- Snellente
- Rimodellante
- Drenante
- Riduzione buccia d'arancia
- Levigante



Tubo 200 ml



Cod. Art.: ARO202118

PRINCIPALI INGREDIENTI ATTIVI

SLIM COMPLEX

Rivoluzionario complesso costituito da Acido Nicotinico e Mentolo in grado di attivare il microcircolo cutaneo senza causare fastidiose iperemie o irritazioni; favorisce inoltre l'ossigenazione e il nutrimento delle cellule ed ha una funzione antinfiammatoria. Slim Complex è costituita da una parte «niacinica» (derivata cioè dall'Acido nicotinico) e una parte «mentilica» (derivata cioè dal Mentolo). La parte niacinica tende a produrre un effetto vasodilatatorio, mentre la parte mentilica un effetto vasoconstrictore.

COMPOUND

DI OLI ESSENZIALI VEGETALI (Zenzero, Curcuma e Cannella)

La sinergia di tutti gli ingredienti e delle loro proprietà migliora la microcircolazione e il drenaggio linfatico, accelerando gli scambi metabolici e favorendo l'ossigenazione dei tessuti. Il profumo, inoltre, svolge un'azione aromaterapica.

LIPO-ACTIVE

Blend di Caffaina ed Escina che agisce sinergicamente per favorire il dimagrimento riducendo lo spessore e la massa del tessuto adiposo.

CAFFEINA

Uno degli ingredienti attivi maggiormen-

te efficaci nei trattamenti corpo grazie alla sua azione lipolitica. È infatti in grado di promuovere la degradazione dei trigliceridi presenti negli adipociti, provocandone la riduzione del volume. Ha inoltre spiccate proprietà antiossidanti.

CARNITINA

Naturalmente contenuta nelle cellule del nostro organismo, questa sostanza interviene nei processi cellulari di produzione dell'energia favorendo la combustione dei grassi.

BURRO DI KARITÉ

Idratante, nutriente e levigante.

OLI DI MANDORLE E RISO

Elasticizzanti ed emollienti.

ISTRUZIONI

Applicare sulle aree da trattare e massaggiare fino a completo assorbimento. Uso esterno.



INGREDIENTS: AQUA (WATER), CAPRYLIC/CAPRIC TRIGLYCERIDE, OLUS OIL, BUTYROSPERMUM PARKII BUTTER, CETYL ALCOHOL, ORYZA SATIVA BRAN OIL, PROPANEDIOL, PRUNUS AMYGDALUS DULCIS OIL, CETEARYL GLUCOSIDE, GLYCERIN, CETEARYL ALCOHOL, SORBITAN OLIVATE, CAFFEINE, CARNITINE, DIMETHICONE, MENTHYL NICOTINATE, ORYZA SATIVA STARCH, HYDROGENATED VEGETABLE OIL, CURCUMA LONGA ROOT OIL, ALLANTOIN, CANDELLILLA CERA, HYDROXYACETOPHENONE, ZINGIBER OFFICINALE ROOT OIL, CAPRYLYL GLYCOL, 1,2-HEXANEDIOL, CINNAMOMUM ZEYLANICUM LEAF OIL, XANTHAN GUM, POLYGLYCERYL-10 LAURATE, POLYGLYCERYL-6 OLEATE, TOCOPHEROL, COLEUS FORSKOHLII ROOT EXTRACT, ESCIN, SORBITAN PALMITATE, TROPOLONE, BETA-SITOSTEROL, SQUALENE.



.516 CELLUNIGHT

Trattamento notte snellente

Trattamento intensivo contro gli inestetismi cutanei legati alla cellulite fibrosa e sclerotica. Una formula mirata a base di NOCTURSHAPE™, un attivo biotecnologico di origine marina testato per la sua efficacia nel contrastare la nocturnina, la proteina responsabile dell'accumulo dei grassi durante la notte. Contiene inoltre Caffaina e Carnitina, note per il loro elevato potere lipolitico, e l'enzima Collagenasi che, rompendo selettivamente il collagene amorfo attorno alle cellule di grasso, favorisce la degradazione dei noduli fibrosi. .516 CELLUNIGHT, applicata tutte le sere, aiuta a ridurre la fastidiosa pelle a "buccia d'arancia" e migliora l'elasticità e il tono cutaneo.



PROBLEMI

- Cellulite fibrosa
- Cellulite sclerotica



EFFETTI

- Snellente
- Liporiducete
- Perdita di cm
- Riduzione dell'effetto "buccia d'arancia"
- Degradazione dei noduli fibrosi



Tubo 200 ml



Cod. Art.: ARO202133

PRINCIPALI INGREDIENTI ATTIVI

NOCTURSHAPE™

Molecola innovativa prodotta da plancton attraverso un processo altamente biotecnologico. Favorisce l'effetto snellente con un nuovo meccanismo d'azione: agisce sulla NOCTURNINA, una proteina fortemente presente nel tessuto adiposo, in grado di stimolare l'accumulo di grasso con un picco nelle prime ore della notte. Nocturshape™ applicato la sera, prima di andare a coricarsi, favorisce l'inibizione specifica di questa proteina stimolando quindi la riduzione notturna delle cellule grasse.

CAFFEINA

Uno degli ingredienti attivi maggiormente efficaci nei trattamenti corpo grazie alla sua azione lipolitica. È infatti in

grado di promuovere la degradazione dei trigliceridi presenti negli adipociti, provocandone la riduzione del volume. Ha inoltre spiccate proprietà antiossidanti.

CARNITINA

Naturalmente contenuta nelle cellule del nostro organismo, questa sostanza interviene nei processi cellulari di produzione dell'energia favorendo la combustione dei grassi.

COLLAGENASI

Enzima del gruppo delle metalloproteasi in grado di tagliare i legami peptidici presenti nel collagene. Precisamente, interviene nella rottura delle fibre di collagene difettoso che, da un lato, comprimendo le cellule grasse portano alla formazione dei noduli fibrosi e,

dall'altro, esercitando una trazione sulla pelle causano il cosiddetto effetto a "buccia d'arancia". Il risultato è dunque una vera e propria ristrutturazione della pelle e un conseguente effetto levigante e tonificante.

BURRO DI KARITÉ

Idratante, nutriente e levigante.

OLI DI MANDORLE E RISO

Elasticizzanti ed emollienti.

ISTRUZIONI

Applicare la sera un quantitativo adeguato massaggiando fino a completo assorbimento con movimenti ampi e circolari, partendo dalle caviglie fino all'addome. Lavare accuratamente le mani dopo l'uso ed evitare il contatto con gli occhi e le mucose. Evitare il contatto con la cute non integra. Risciacquare immediatamente in caso di irritazione. Uso esterno.



INGREDIENTS: AQUA (WATER), CAPRYLIC/CAPRIC TRIGLYCERIDE, VEGETABLE (OLUS) OIL, BUTYROSPERMUM PARKII (SHEA) BUTTER, CETYL ALCOHOL, ORYZA SATIVA (RICE) BRAN OIL, PRUNUS AMYGDALUS DULCIS (SWEET ALMOND) OIL, CETEARYL GLUCOSIDE, GLYCERIN, CETEARYL ALCOHOL, SORBITAN OLIVATE, CAFFEINE, DIMETHICONE, ORYZA SATIVA (RICE) STARCH, CARNITINE, R-CLOSTRIDIUM HISTOLYTICUM COLLAGENASE, HYDROGENATED VEGETABLE OIL, ALLANTOIN, EUPHORBIA CERIFERA (CANDELILLA) WAX, HYDROXYACETOPHENONE, PARFUM (FRAGRANCE), CAPRYLYL GLYCOL, 1,2-HEXANEDIOL, XANTHAN GUM, DISODIUM PHOSPHATE, TOCOPHEROL, SODIUM PHOSPHATE, GLYCERYL CAPRYLATE, SACCHARIDE ISOMERATE, BETA-SITOSTEROL, SQUALENE, TETRAMETHYL ACETYLOCTAHYDRONAPHTHALENES, VANILLIN, LINALYL ACETATE, HEXADECANOLACTONE.



.521 SILHOUETTE PANTS

Pants pre-imbibito per gli inestetismi della cellulite avanzata

Trattamento cosmetico formulato per agire contro gli inestetismi causati dalla cellulite, anche a livello avanzato. La sua formula contiene un innovativo sistema di delivery che incapsula al suo interno Fosfatidilcolina la quale, grazie alle sue proprietà, è in grado di sciogliere i grassi riducendo le dimensioni degli adipociti. Associata a Caffaina e Carnitina, promuove il metabolismo degli acidi grassi, contrastandone l'accumulo nel tessuto adiposo. La sua formula è inoltre arricchita con l'enzima Collagenasi che promuove la rottura dei fasci di collagene amorfo che, comprimendo gli adipociti, concorrono alla formazione dei noduli fibrosi.



PROBLEMI

- Cellulite fibrosa
- Cellulite sclerotica



EFFETTI

- Snellente
- Liporiducente
- Perdita di cm
- Riduzione dell'effetto "buccia d'arancia"
- Degradazione dei noduli fibrosi

1 Microfiber PANTS 120 ml,
1 Refill 120 ml, 2 Pantacartene



S-M Cod. Art.: ARO110004
L-XL Cod. Art.: ARO110005
REFILL Cod. Art.: ARO110006

COMPOSIZIONE: Microfibra 50 DEN

PRINCIPALI INGREDIENTI ATTIVI

FOSFATIDILCOLINA

È uno dei fosfolipidi più abbondanti nei tessuti. Grazie alle sue proprietà è in grado di sciogliere i grassi riducendo le dimensioni degli adipociti.

CAFFEINA

Uno degli ingredienti attivi maggiormente efficaci nei trattamenti corpo grazie alla sua azione lipolitica. È infatti in grado di promuovere la degradazione dei trigliceridi presenti negli adipociti, provocan-

done la riduzione del volume. Ha inoltre spiccate proprietà antiossidanti.

CARNITINA

Naturalmente contenuta nelle cellule del nostro organismo, questa sostanza interviene nei processi cellulari di produzione dell'energia favorendo la combustione dei grassi.

COLLAGENASE

Enzima del gruppo delle metalloproteasi in grado di tagliare i legami peptidici pre-

senti nel collagene. Precisamente, interviene nella rottura delle fibre di collagene difettoso che, da un lato, comprimendo le cellule grasse portano alla formazione dei noduli fibrosi e, dall'altro, esercitando una trazione sulla pelle causano il cosiddetto effetto a "buccia d'arancia". Il risultato è dunque una vera e propria ristrutturazione della pelle e un conseguente effetto levigante e tonificante.

INSTRUCTIONS

1. Indossare .521 SILHOUETTE PANTS. **2.** Indossare il pantacartene per enfatizzare l'effetto sauna del prodotto e la veicolazione degli attivi. **3.** Lasciare agire dai 30 ai 60 minuti. **4.** Rimuovere il pantacartene e i .521 SILHOUETTE PANTS. **5.** Massaggiare l'eventuale prodotto residuo con movimenti circolari fino a completo assorbimento. **6.** Lavare .521 SILHOUETTE PANTS a mano con sapone neutro. Non mettere in asciugatrice. **7.** Utilizzare la ricarica .521 SILHOUETTE PANTS REFILL per l'utilizzo successivo. **ATTENZIONE:** Lavare accuratamente le mani dopo l'uso ed evitare il contatto con gli occhi e le mucose. Evitare il contatto con la cute non integra. Risciacquare immediatamente in caso di irritazione. Uso esterno.

BEAUTY TIPS

Si suggerisce l'utilizzo 1/2 volte a settimana. Completare il trattamento a casa tutti i giorni con le creme .515 CELLULITE al mattino e .516 CELLUNIGHT alla sera.



INGREDIENTS: AQUA (WATER), ALCOHOL DENAT., PROPANEDIOL, CAFFEINE, CAPRYLYL GLYCOL, CARNITINE, 1,2-HEXANEDIOL, R-CLOSTRIDIUM HISTOLYTICUM COLLAGENASE, PHOSPHATIDYLCHOLINE, SODIUM DEHYDROACETATE, XANTHAN GUM, PARFUM (FRAGRANCE), SODIUM GLUCONATE, TOCOPHEROL, TETRAMETHYL ACETYLOCTAHYDRONAPHTHALENES, VANILLIN, LINALYL ACETATE.



.509 BODY LIFT

Olio secco rassodante

Prezioso olio arricchito con olio di Chia e Monoi di Tahiti con proprietà rassodanti e tonificanti; migliora immediatamente l'aspetto della pelle, rendendola soffice e liscia. La sua composizione "a tocco secco" lo rende velocemente e facilmente assorbibile.



PROBLEMI

- Mancanza di tono
- Mancanza di elasticità
- Mancanza di idratazione



EFFETTI

- Rassodante
- Ristrutturante
- Tonificante



Bottiglia 100 ml



Cod. Art.: ARO202002

PRINCIPALI INGREDIENTI ATTIVI

OLIO DI ROSA MOSQUETA

È un olio ricco di acidi grassi essenziali che svolgono l'importante azione di regolare l'elasticità cutanea e ripristinare l'idratazione. Ha inoltre azione rivitalizzante sui fibroblasti e sulle cellule della pelle responsabili del tono e dell'elasticità cutanea.

MONOI DI TAHITI

È un prezioso olio che si ottiene dalla macerazione dei fiori di gardenia nell'olio di cocco. Ricco di acidi grassi saturi, vitamine e antiossidanti, ha proprietà idratanti e rassodanti. Protegge la pelle da agenti esterni, come sole e vento.

OLIO DI SEMI DI CHIA (Salvia Ispanica)

Ottenuto dalla pressione dei semi di Chia, ha azione emolliente, anti-età e idratante; ideale per pelli sensibili e secche. Contiene inoltre Omega-3 che prevengono e riducono il danno fotoindotto.

ISTRUZIONI

Applicare una volta al giorno e massaggiare fino a completo assorbimento, insistendo particolarmente su cosce, fianchi, pancia, glutei e interno braccia. Uso esterno.



INGREDIENTS: CORYLUS AVELLANA (HAZEL) SEED OIL, PRUNUS AMYGDALUS DULCIS (SWEET ALMOND) OIL, ROSA MOSCHATA (ROSA MOSCHATA) SEED OIL, SALVIA HISPANICA (CHIA) SEED OIL, TRITICUM VULGARE (WHEAT) GERM OIL, COCOS NUCIFERA (COCONUT) OIL, GARDENIA TAHITENSIS (TIARÉ) FLOWER, TOCOPHEROL, HYDROGENATED ETHYLHEXYL OLIVATE/HYDROGENATED OLIVE OIL UNSAPONIFIABLES, PRUNUS ARMENIACA (APRICOT) KERNEL OIL, SESAMUM INDICUM (SESAME) SEED OIL, ARGANIA SPINOSA (ARGAN) KERNEL OIL, VITIS VINIFERA (GRAPE) SEED OIL, PARFUM (FRAGRANCE), TOCOPHERYL ACETATE.



.519 FIRM & STRETCH

Crema elasticizzante e riparatrice

Crema corpo ad azione intensiva formulata per migliorare l'elasticità cutanea e aiutare a contrastare la comparsa delle smagliature di nuova formazione. Sviluppata con la nuova tecnologia Architekt Define che combatte gli effetti della gravità ristrutturando le fibre elastiche, stimola la sintesi di nuovo collagene e migliora il naturale sistema di idratazione della pelle, rendendola più tonica e soda. La formula è inoltre potenziata con LiftyLOX CROP®-G, ottenuto con tecnologia CROP® di Aethera Biotech, per una pelle più idratata, compatta ed elastica.



PROBLEMI

- Lassità
- Perdita di tono
- Comparsa di smagliature



EFFETTI

- Idratante
- Rassodante
- Elasticizzante



Tubo 200 ml



Cod. Art.: ARO202137

PRINCIPALI INGREDIENTI ATTIVI

ARCHITEKT DEFINE TECHNOLOGY

L'Architekt Define Technology combina il lavoro di tre attivi con funzioni specifiche diverse: l'idrossiprolisilano, l'Hydagen® Aquaporin e l'Actygy®. Come un vero e proprio architetto del ringiovanimento cutaneo, questa speciale tecnologia agisce sui diversi fronti dell'impalcatura strutturale della pelle per donarle compattezza e tonicità.

Idrossiprolisilano: è una combinazione tecnologica di silicio organico, con funzione ristrutturante dell'impalcatura cutanea, e idrossiprolina, che ottimizza la sintesi di collagene. Il silicio è un componente essenziale della pelle: interagendo con le proteine elastiche e strutturali, quali ad esempio le fibre di collagene, l'elastina o i proteoglicani, garantisce un'organizzazione ottimale del tessuto dermico. Con l'avanzare dell'età, tuttavia, la quantità di silicio organico tende a degradarsi e a perdere la sua attività, provocando un crollo dell'ar-

chitettura del tessuto cutaneo. Legato all'idrossiprolina, viene però stabilizzato e può pertanto mantenere la sua attività ristrutturante. L'idrossiprolina, invece, è uno dei principali amminoacidi che compongono il collagene e legata al Silicio ne sfrutta la sua capacità "carrier", ovvero di trasportatore. Data la sua alta affinità per il tessuto dermico, infatti, il silicio tende ad aderire ai compartimenti cutanei in cui si trova naturalmente consentendo all'idrossiprolina di penetrare negli strati più profondi della pelle, aumentandone la biodisponibilità, ed agendo più efficacemente nella sostituzione delle fibre di collagene danneggiate.

Hydagen® Aquaporin: è un principio attivo altamente tecnologico in grado di garantire un'idratazione sia a breve che a lungo termine, e allo stesso tempo in grado di rinforzare la funzione barriera riducendo la perdita di acqua transepidermica (TEWL). Hydagen Aquaporin agisce sui "water channels" conosciuti

come Acquaporine (AQP), grandi proteine incapsulate nelle membrane delle cellule che fanno passare molto velocemente l'acqua dall'esterno all'interno delle cellule e viceversa, come dei veri e propri pori. La scoperta delle Acquaporine è piuttosto recente ed è valsa il premio Nobel per la chimica nel 2003 a P. Agre e R. Mackinnon.

Actygy®: è un attivo funzionale di origine marina ottenuto tramite biotecnologie a partire dal metabolismo di un microorganismo, un plankton proveniente dall'isola di Bermuda. Tonifica i contorni del corpo e ne ridefinisce la silhouette. Imita l'effetto dell'esercizio fisico di resistenza: aumenta il rilascio di adiponectina, favorisce l'aumento dell'attività mitocondriale dei muscoli e la produzione di ATP, modula l'espressione dei geni che regolano l'adipogenesi. I risultati sono estremamente più intensi se accompagnati da attività fisica.



INGREDIENTS: AQUA (WATER), SIMMONDSIA CHINENSIS SEED OIL (SIMMONDSIA CHINENSIS (JOJOBA) SEED OIL), BUTYLENE GLYCOL, DICAPRYLYL ETHER, GLYCERIN, PRUNUS AMYGDALUS DULCIS OIL (PRUNUS AMYGDALUS DULCIS (SWEET ALMOND) OIL), BUTYROSPERMUM PARKII BUTTER (BUTYROSPERMUM PARKII (SHEA) BUTTER), CETEARYL ALCOHOL, OCTYLDODECANOL, MYRISTYL ALCOHOL, SQUALANE, SORBITOL, ZANTHOXYLUM PIPERITUM CALLUS LYSATE, TASMANNIA LANCEOLATA LEAF EXTRACT, HYDROXYPROLINE, SILANETRIOL, BACILLUS/SOYBEAN FERMENT EXTRACT, GLYCERYL GLUCOSIDE CAPRYLIC/CAPRIC TRIGLYCERIDE, SODIUM POLYACRYLATE, BEHENYL ALCOHOL, BENZYL ALCOHOL, CETEARYL GLUCOSIDE, POTASSIUM CETYL PHOSPHATE, SODIUM BENZOATE, CETYL ALCOHOL, DIMETHICONOL XANTHAN GUM, SODIUM DEHYDROACETATE, ASPARTIC ACID.

LIFTYLOX CROP®-G

Fitocomplesso innovativo ottenuto da colture cellulari di *Zanthoxylum piperitum* (pepe di Sichuan), sviluppato con tecnologia biotecnologica CROP® per garantire elevata purezza, standardizzazione e sostenibilità. Migliora elasticità e compattezza cutanea, aumenta l'idratazione profonda, donando un effetto di tonificazione naturale e un aspetto più giovane. Alla base della sua efficacia, la capacità di stimolare la sintesi di pro-collagene I, modulare il metabolismo del collagene, proteggere i fibroblasti da stress ossidativo e osmotico.

TASMANOL®.

È un estratto botanico derivato dalla Ta-

smannia lanceolata, ricco in composti fenolici e sesquiterpeni con attività biologica comprovata. Funziona come skin conditioning agent e modulatore della matrice extracellulare, migliorando elasticità, compattezza e tono cutaneo. Ha attività antiossidante, riducendo lo stress ossidativo indotto dai radicali liberi e proteggendo le strutture cellulari epidermiche e dermiche. La sua affinità con la pelle ne garantisce alta biocompatibilità, favorendo un'ottimale tollerabilità cutanea.

SQUALANO

Lipide di origine vegetale altamente affine alla composizione naturale del film idrolipidico cutaneo. Grazie alle sue

proprietà emollienti e restitutive, aiuta a mantenere la pelle morbida, elastica e protetta dalla disidratazione. Contribuisce a supportare la funzione barriera riducendo la perdita d'acqua transepidermica (TEWL), migliorando il comfort cutaneo.

BURRO DI KARITÉ

Grazie alla sua ricca composizione in acidi grassi, ha spiccate proprietà emollienti ed idratanti. Inoltre, è ricchissimo di antiossidanti, come la vitamina E, che combatte i radicali liberi e migliora la microcircolazione sanguigna, e di vitamina A, che combatte l'invecchiamento ricostruendo le cellule danneggiate.

ISTRUZIONI

Applicare sulle aree da trattare e massaggiare fino a completo assorbimento.



INGREDIENTS: AQUA (WATER), SIMMONDSIA CHINENSIS SEED OIL (SIMMONDSIA CHINENSIS (JOJOBA) SEED OIL), BUTYLENE GLYCOL, DICAPRYLYL ETHER, GLYCERIN, PRUNUS AMYGDALUS DULCIS OIL (PRUNUS AMYGDALUS DULCIS (SWEET ALMOND) OIL), BUTYROSPERMUM PARKII BUTTER (BUTYROSPERMUM PARKII (SHEA) BUTTER), CETEARYL ALCOHOL, OCTYLDODECANOL, MYRISTYL ALCOHOL, SQUALANE, SORBITOL, ZANTHOXYLUM PIPERITUM CALLUS LYSATE, TASMANNIA LANCEOLATA LEAF EXTRACT, HYDROXYPROLINE, SILANETRIOL, BACILLUS/SOYBEAN FERMENT EXTRACT, GLYCERYL GLUCOSIDE CAPRYLIC/CAPRIC TRIGLYCERIDE, SODIUM POLYACRYLATE, BEHENYL ALCOHOL, BENZYL ALCOHOL, CETEARYL GLUCOSIDE, POTASSIUM CETYL PHOSPHATE, SODIUM BENZOATE, CETYL ALCOHOL, DIMETHICONOL XANTHAN GUM, SODIUM DEHYDROACETATE, ASPARTIC ACID.



.513 BREAST & DÉCOLLETÉ

Gel reintegrante

Un trattamento delicato per la zona seno e décolleté che mostra perdita di tonicità e compattezza. Contiene speciali estratti botanici che lavorano in sinergia per donare una pelle più compatta e tonica.



PROBLEMI

- Flaccidità
- Mancanza di tono



EFFETTI

- Volumizzante



Airless 100 ml



Cod. Art.: ARO202105

PRINCIPALI INGREDIENTI ATTIVI

ESTRATTO DI KIGELIA AFRICANA

Pianta africana ricca di flavonoidi e saponosidi che favoriscono elasticità, tono e volume al tessuto.

SILICONE ORGANICO

Derivato idrosolubile del silicone, è ideale per favorire la rigenerazione tissutale e tonificare la pelle. Test clinici ne dimostrano l'efficacia sulle smagliature.

BURRO DI MORINGA

Emolliente vegetale che regala nutrimento e rinforzo della barriera cutanea. Studi clinici ne dimostrano un'azione idratante superiore a quella del burro di karité.

ISTRUZIONI

Applicare una piccola quantità di gel sul seno e sul décolleté e massaggiare fino a completo assorbimento. Uso esterno.



INGREDIENTS: AQUA (WATER), BUTYLENE GLYCOL, METHYLSILANOL HYDROXYPROLINE ASPARTATE, PEG/PPG-14/4 DIMETHICONE, KIGELIA AFRICANA (KIGELIA AFRICANA) LEAF EXTRACT, CITRUS AURANTIUM BERGAMIA (BERGAMOT) FRUIT OIL, CARBOMER, TRIETHANOLAMINE, PARFUM (FRAGRANCE), PHENOXYETHANOL, ETHYLHEXYLGLYCERIN, LIMONENE, CITRAL, LINALOOL, GERANIOL, CITRONELLOL.



.514 TEXTURE

Crema corpo nutriente e rinnovatrice

Ricca emulsione con azione nutriente ed elasticizzante: uniforma e idrata la pelle del corpo, esercitando una delicata esfoliazione superficiale. Un impiego costante migliora visibilmente l'aspetto della pelle, rendendola liscia, morbida e intensamente nutrita.



PROBLEMI

- Pelle secca, disidratata



EFFETTI

- Nutrimento
- Idratazione
- Pelle rinnovata, ricompattata



Tubo 200 ml



Cod. Art.: ARO202107

PRINCIPALI INGREDIENTI ATTIVI

OLIO DI MANDORLE DOLCI

Agente nutriente, elasticizzante ed emolliente che ritarda il processo di invecchiamento.

BURRO DI KARITÉ

Estremamente nutriente ed emolliente grazie alla sua concentrazione di acidi grassi e vitamine.

ACIDO GLICOLICO (5%)

Chiamato anche acido idrossiacetico, è il più piccolo e più conosciuto tra gli alfa-idrossiacidi. Da sempre sono note le sue proprietà esfolianti: riesce infatti a penetrare tutti gli strati superficiali della pelle eliminandone cellule morte ed eventuali impurità. Garantisce un miglioramento dello strato superficiale dell'epidermide e quindi un intenso rinnovamento cellulare.

ESTRATTO D'AVENA

Estratto con proprietà anti-infiammatorie, anti-irritanti e idratanti.

ESTRATTO DI CALENDULA

La pianta della calendula contiene carotenoidi, flavonoidi e oli essenziali. Questo estratto botanico possiede importanti proprietà lenitive e disarrossanti.

ISTRUZIONI

Applicare sulle aree da trattare e massaggiare fino a completo assorbimento. Uso esterno.



INGREDIENTS: AQUA (WATER), PRUNUS AMYGDALUS DULCIS (SWEET ALMOND) OIL, C12-15 ALKYL BENZOATE, GLYCERIN, BUTYROSPERMUM PARKII (SHEA) BUTTER, GLYCOLIC ACID, HELIANTHUS ANNUUS (SUNFLOWER) SEED OIL, CYCLOMETHICONE, STEAROXY DIMETHICONE, POLYACTYLATE CROSSPOLYMER-6, POLYSORBATE 80, PHENOXYETHANOL, DIMETHICONOL, AMMONIUM HYDROXIDE, CITRUS AURANTIUM BERGAMIA (BERGAMOT) FRUIT OIL, PARFUM (FRAGRANCE), AVENA SATIVA (OAT) KERNEL EXTRACT, CALENDULA OFFICINALIS (MARIGOLD) FLOWER EXTRACT, CYAMOPSIS TETRAGONOLOBA (GUAR) GUM, XANTHAN GUM, ETHYLHEXYLGLYCERIN, SODIUM BENZOATE, POTASSIUM SORBATE, CYCLOPENTASILOXANE, DIMETHICONOL, CITRAL, LINALOOL, ASCORBYL PALMITATE, TOCOPHERYL ACETATE.



.518 B-TONE

Siero bifasico effetto ristrutturante

Trattamento ad effetto ristrutturante in due fasi sinergiche. La fase oleosa superiore, arricchita con gli oli di Mandorle Dolci, Jojoba, Rosa Mosqueta e un compound di oli fermentati (Oliva, Argan, semi di Girasole, erba coreana Glycyrrhiza Uralensis e Shiunko), contrasta l'insorgenza di smagliature e nutre la pelle in profondità, rendendola morbida e setosa. La fase acquosa inferiore, invece, è potenziata con la speciale Architekt Define Technology che combatte gli effetti della gravità ristrutturando le fibre elastiche, stimola la sintesi di nuovo collagene e migliora il naturale sistema di idratazione della pelle, rendendola più compatta, tonica e soda. Grazie alla sua innovativa formulazione bifasica si applica facilmente e viene assorbito rapidamente senza ungere.



PROBLEMI

- Mancanza o perdita di tono
- Mancanza di elasticità
- Smagliature di recente formazione



EFFETTI

- Ristrutturante
- Elasticizzante
- Nutriente
- Protettivo



Flacone 100 ml



Cod. Art.: ARO202003

PRINCIPALI INGREDIENTI ATTIVI

ARCHITEKT DEFINE TECHNOLOGY

L'Architekt Define Technology combina il lavoro di tre attivi con funzioni specifiche diverse: l'idrossiprolisilano, l'Hydagen® Aquaporin e l'Actygy®. Come un vero e proprio architetto del ringiovanimento cutaneo, questa speciale tecnologia agisce sui diversi fronti dell'impalcatura strutturale della pelle per donarle compattezza e tonicità.

COLLAGENE IDROLIZZATO

Il collagene è una proteina fibrosa e uno dei maggiori componenti del derma. Applicato sulla pelle ne aumenta turgore, compattezza e spessore. L'idrolizzato di collagene viene ottenuto tramite idrolisi, processo capace di scomporre le sue lunghe catene native in

frammenti di ridotte dimensioni, rendendone più semplice la penetrazione e assorbimento attraverso la cute.

FERMENTOIL

Grazie alla tecnologia di fermentazione, brevettata in collaborazione con il Korea Research Institute of Bioscience & Biotechnology, e all'impiego del microrganismo Pseudozyma Sp., noto per pulire gli oli di scarto nell'oceano, è stato creato un eccezionale mix di oli fermentati tra cui Oliva, Argan, semi di Girasole, erba coreana- Glycyrrhiza uralensis e Shiunko. Rispetto a quelli tradizionali, presentano una consistenza superiore, offrendo potenti benefici idratanti e di penetrazione cutanea, e vantano un'azione antiossidante, protettiva e

rigenerante intensa, insieme a proprietà anti-irritazione e antinfiammatorie.

OLI VEGETALI (ROSA MOSQUETA, JOJOBA, MANDORLE DOLCI e ARGAN)

Grazie all'elevata composizione in acidi grassi essenziali, hanno proprietà altamente idratanti ed emollienti. Sono inoltre ricchi di fitosteroli e sostanze antiossidanti che prevengono l'invecchiamento della pelle e contribuiscono alla rigenerazione dei tessuti. Infine, grazie alle loro proprietà rigeneranti ed elasticizzanti, risultano ideali per prevenire la formazione di smagliature e migliorare la compattezza della pelle.

ISTRUZIONI

Agitare il flacone fino ad ottenere una soluzione omogenea. Applicare una quantità adeguata di prodotto nei punti critici, massaggiando con movimenti energici fino a completo assorbimento. Lavare accuratamente le mani dopo l'uso ed evitare il contatto con gli occhi e le mucose. Evitare il contatto con la cute non integra. Risciacquare immediatamente in caso di irritazione. Uso esterno.



INGREDIENTS: AQUA (WATER), PRUNUS AMYGDALUS DULCIS (SWEET ALMOND) OIL, COCONUT/PALM KERNEL ALKANES, SIMMONDSIA CHINENSIS (JOJOBA) SEED OIL, GLYCERIN, ARGANIA SPINOSA (ARGAN) KERNEL OIL, ROSA MOSCHATA SEED OIL, HYDROLYZED COLLAGEN, OLEA EUROPAEA (OLIVE) FRUIT OIL, HELIANTHUS ANNUUS (SUNFLOWER) SEED OIL, SILANETRIOL, HYDROXYPROLINE, ASPARTIC ACID, SODIUM BENZOATE, BUTYLENE GLYCOL, ANGELICA GIGAS ROOT EXTRACT, LITHOSPERMUM ERYTHRORHIZON ROOT EXTRACT, GLYCYRRHIZA URALENSIS (LICORICE) ROOT EXTRACT, CANDIDA BOMBICOLA/GLUCOSE/METHYL RAPESEEDATE FERMENT, BACILLUS/SOYBEAN FERMENT EXTRACT, SODIUM CHLORIDE, HYDROXYACETOPHENONE, CAPRYLYL GLYCOL, GLYCERYL GLUCOSIDE, PARFUM (FRAGRANCE), 1,2-HEXANEDIOL, TOCOPHEROL, PHENOXYETHANOL, ETHYLHEXYLGLYCERIN, TETRASODIUM GLUTAMATE DIACETATE, BETA-SITOSTEROL, SQUALENE, TETRAMETHYL ACETYLOCTAHYDRONAPHTHALENES, BENZYL SALICYLATE, HEXYL CINNAMAL, HEXAMETHYLINDANOPYRAN, CITRONELLOL, ALPHA-ISOMETHYL IONONE, VANILLIN, LINALOOL, COUMARIN, LINALYL ACETATE, GERANYL ACETATE.



.522 UP&TONE PANTS

Pants pre-imbibiti effetto rassodante ed elasticizzante

Trattamento cosmetico ad effetto rassodante ed elasticizzante sviluppato con tecnologia Architekt Define combatte gli effetti della gravità ristrutturando le fibre elastiche, stimola la sintesi di nuovo collagene e migliora il naturale sistema di idratazione della pelle, rendendola più compatta, tonica e soda. Trattamento ad effetto fresco.

 effetto fresco



PROBLEMI

- Mancanza o perdita di tono
- Mancanza di elasticità
- Smagliature di recente formazione

EFFETTI

- Rassodante
- Tonificante
- Idratante

 1 PANTS 120 ml,
1 Refill 120 ml, 2 pantacartene

 S-M Cod. Art.: ARO110007
L-XL Cod. Art.: ARO110008
REFILL Cod. Art.: ARO110009

COMPOSIZIONE: Microfibra 50 DEN

PRINCIPALI INGREDIENTI ATTIVI

ARCHITEKT DEFINE TECHNOLOGY

L'Architekt Define Technology combina il lavoro di tre attivi con funzioni specifiche diverse: l'idrossiprolisilano, l'Hyda-gen® Aquaporin e l'Actygy®. Come un vero e proprio architetto del ringiovanimento cutaneo, questa speciale tecnologia agisce sui diversi fronti dell'impalcatura strutturale della pelle per donarle

compattezza e tonicità.

MENTOLO

Dall'inconfondibile profumo di menta fresca, il mentolo, grazie alla sua particolare struttura chimica che lo caratterizza, si contraddistingue per la sua azione rinfrescante e defaticante.

ISTRUZIONI

1. Indossa .522 UP&TONE PANTS. **2.** Indossa il pantacartene per enfatizzare l'effetto sauna del prodotto e la veicolazione degli attivi. **3.** Lascia agire dai 30 ai 60 minuti. **4.** Rimuovi il pantacartene e successivamente il .522 UP&TONE PANTS. **5.** Massaggia l'eventuale prodotto residuo con movimenti circolari fino a completo assorbimento. **6.** Lava .522 UP&TONE PANTS a mano con sapone neutro. Non mettere in asciugatrice. **7.** Utilizza la ricarica .522 UP&TONE PANTS REFILL per l'utilizzo successivo.

ATTENZIONE: Lavare accuratamente le mani dopo l'uso ed evitare il contatto con gli occhi e le mucose. Evitare il contatto con la cute non integra. Risciacquare immediatamente in caso di irritazione. Uso esterno.

BEAUTY TIPS

Si suggerisce l'utilizzo 1 - 2 volte a settimana. Completare il trattamento a casa tutti i giorni con il siero bifasico .518 B-TONE.



INGREDIENTS: AQUA (WATER), PROPANEDIOL, GLYCERIN, SILANETRIOL, HYDROXYPROLINE, ASPARTIC ACID, SODIUM BENZOATE, BUTYLENE GLYCOL, BACILLUS/ SOYBEAN FERMENT EXTRACT, PPG-26-BUTETH-26, XANTHAN GUM, PEG-40 HYDROGENATED CASTOR OIL, PARFUM (FRAGRANCE), SODIUM GLUCONATE, MENTHOL, PHENOXYETHANOL, GLYCERYL GLUCOSIDE, ETHYLHEXYLGLYCERIN, DIMETHICONE, TETRAMETHYL ACETYLOCTAHYDRONAPHTHALENES, BENZYL SALICYLATE, HEXYL CINNAMAL, HEXAMETHYLINDANOPYRAN, CITRONELLOL, ALPHA-ISOMETHYL IONONE, VANILLIN, LINALOOL, COUMARIN, LINALYL ACETATE.

AROSHA METHOD

TECH



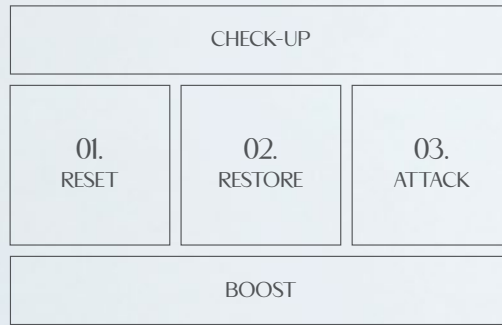

L'obiettivo di Arosha è da sempre la ricerca di equilibrio tra innovazione scientifica e benessere personale grazie a soluzioni di bellezza e protocolli studiati per ogni esigenza. Anni di esperienza e di lavoro a fianco delle migliori professioniste di tutto il mondo hanno dato evidenza di quanto sia importante affiancare i trattamenti cosmetici all'utilizzo delle tecnologie estetiche massimizzando i benefici e riducendo le tempistiche per ottenerli. Per questo, all'interno della nostra gamma di prodotti, abbiamo rivolto un'attenzione particolare al comparto Tech.

Ogni dispositivo selezionato è il risultato di una scelta accurata e rivolta alle esigenze quotidiane di chi applica e riceve i nostri protocolli di bellezza. È così che scienza e tecnologia si mettono al servizio delle persone e del loro benessere.





PRESSOMASSAGGIO

La compressione intermittente è un trattamento semplice in cui delle cuffie pneumatiche, collegate ad una pompa, vengono applicate agli arti. Questo tipo di tecnologia offre delle insufflazioni sequenziali che promuovono la circolazione e il metabolismo del sistema venoso e linfatico. Dopo la deflazione, c'è un intervallo di tempo prima del rigonfiamento. L'operazione di gonfiaggio e sgonfiaggio viene ripetuta fino al termine del tempo impostato o all'attivazione del pulsante di arresto.

L'applicazione di una leggera pressione e di lunghi tempi di tenuta aumenta il flusso attraverso il sistema linfatico, che può eliminare le tossine dal corpo ripulendo il sistema linfatico globale.

Benefici del pressomassaggio:

1. Rimozione delle tossine
2. Migliorare il drenaggio linfatico e il sistema immunitario: il sistema linfatico raccoglie le tossine e attraversa i sistemi di filtrazione (i linfonodi). Mantenere il sistema funzionante in modo efficiente significa diminuire la probabilità di soffrire di disturbi, come raffreddori e virus influenzali.
3. Ridurre il gonfiore dei tessuti: funzione snellente
4. Evitare accumuli di cellulite e ridurre i gradi leggeri della cellulite: l'effetto buccia d'arancia può essere una conseguenza dello schiacciamento di canali linfatici nei piedi e nelle mani, che impedisce un'adeguata circolazione. È possibile invertire parzialmente il processo, se contrastato precocemente e con trattamenti regolari. Tramite bendaggio + drenaggio linfatico è possibile migliorare fino a 2 gradi l'aspetto della cellulite.
5. Effetto massaggio: i clienti percepiscono sul corpo un vero massaggio. È anche possibile regolare la frequenza, più velocemente o più lentamente, cosa non sempre fattibile manualmente.
6. Lisciare la pelle: migliorando la circolazione sanguigna e il trasporto di nutrizione / ossigeno

Per ulteriori informazioni consultare il MANUALE D'USO e MANUTENZIONE.

LX 9

Dispositivo per pressomassaggio

AROSHA LX9 è un dispositivo di alta qualità, semplice, portatile dal design compatto con programmi efficaci per il drenaggio linfatico, la stimolazione del circolo o il massaggio muscolare. Il funzionamento di massima consiste nel gonfiaggio con aria, da parte del corpo centrale del device, di 4 accessori: gambali, fascia braccio, fascia addominale, tuta addominale.



Cod. Art.: ART101018



FUNZIONE

- Strumento portatile
- Di facile installazione e programmazione
- Semplice utilizzo



CARATTERISTICHE

- 4 programmi a scelta
- Range di pressione: 27 - 267 hPa
- Range di settaggio tempi: 5 - 90 minuti
- Tempi di attesa: 0 - 6 secondi



DOTAZIONE

- 1 macchinario
- 2 gambali XXL con 4 camere
- 1 fascia addominale con 4 camere
- 1 tubo con uscita singola
- 1 tubo ad uscita doppia
- 1 splitter flessibile
- 1 borsa nera personalizzata



OPTIONAL

- Tuta addominale con 4 camere
- Fascia braccio con 4 camere
- Estensione per fascia braccia
- Estensione per gambali
- 2 gambali XL con 4 camere



2 Gambali



Fascia addominale



Tuta addominale

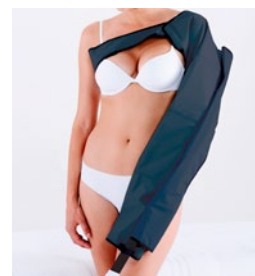

Fascia per il braccio

INFO

Dimensioni dell'apparecchiatura: 26x16x120 cm

Peso: 2 Kg

Prodotto certificato CE

Leggere il manuale di istruzioni per tutte le informazioni.

PROTOCOLLI D'USO AROSHA LX9

Casi clinici	Durata della sessione	Selezione modalità	Pressione (mmHg)	Velocità	Accessorio suggerito
Cellulite fibrosa	30-35 min	B	80 - 173 hPa	3	Drainage set o tuta addominale
Cellulite edematosa	40 min	B	80 - 173 hPa	3	Drainage set o accessorio braccia
Adiposità	30-35 min	B	80 - 173 hPa	3	Drainage set o tuta addominale
Drenaggio linfatico completo	35-40 min	B	40 - 80 hPa	3	Drainage set
Drenaggio linfatico parziale	30 min	B	40 - 80 hPa	3	Gambale o accessorio braccia
Detossificazione	30 min	B	53 - 107 hPa	3	Drainage set o accessorio braccia
Miglioramento circolazione	30 min	C	53 - 107 hPa	3-4	Drainage set o accessorio braccia
Pelle elastica	30 min	C	53 - 107 hPa	3-4	Gambale o drainage set o accessorio braccia
Antistress	20-25 min	C	40 - 107 hPa	3-5	Gambale o drainage set
Massaggio	30 min	A	80 - 173 hPa	2	Gambale o drainage set o accessorio braccia
Piedi e mani fredde	25-30 min	A	53 - 133 hPa	3-4	Gambale o accessorio braccia
Effetto esercizi	20 min	A	80 - 133 hPa	3-4	Gambale o drainage set
Assetto zona pelvica	30 min	D	107 - 160 hPa	3	Drainage set

Aggiungere la benda Arosha nel protocollo significa fornire attivi mirati per ottenere risultati ancora migliori a lungo termine e in tempi più brevi.



ULTRASUONI

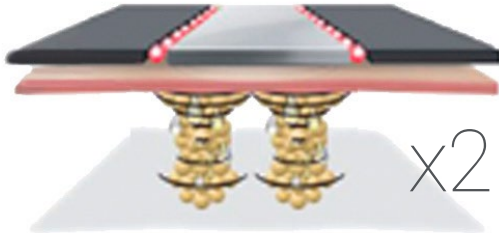

L'onda ultrasonica ad alta frequenza provoca un micro-massaggio tissutale che:

1. Incrementa la temperatura (effetto termico), stimola il metabolismo dei grassi e migliora la microcircolazione.
2. Provoca l'oscillazione di cellule adiacenti (effetto meccanico) capace di creare una differenza di pressione che altera la permeabilità della membrana. Promuove la separazione di molecole complesse e causa l'indebolimento degli agglomerati di collagene contenenti adipociti (azione fibrolitica)
3. Determina una parziale alterazione del PH a livello locale che altera la permeabilità della membrana cellulare. Questo effetto è dovuto alle considerevoli forze di accelerazione che le cellule devono subire al passaggio dell'onda ultrasonica (effetto chimico)

ELETTRO-LIPOLISI SOTTOCUTANEA

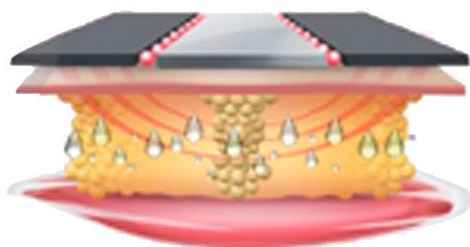

Effetti della stimolazione elettrica sul tessuto adiposo:
NEGLI ADIPOCITI:

Stimolazione dei recettori beta posti sulla membrana degli adipociti con conseguente attivazione degli enzimi predisposti alla lisi dei trigliceridi (scompongono i trigliceridi in glicerolo+acidi grassi che possono essere portati via dal torrente ematico e linfatico).

Rottura dell'equilibrio ionico tra interno ed esterno della cellula. La cellula deve consumare molta energia (attivazione pompa sodio-potassio) per ristabilire l'equilibrio degli ioni. Quindi lo stimolo elettrico porta al consumo di energia, aumenta l'attività della cellula.

Elettrolisi dei metaboliti accumulati all'interno e all'esterno della cellula che una volta degradati e scissi in ioni possono essere eliminati tramite le vie escretive normali.

Aumento della temperatura e quindi del consumo energetico

NEI VASI SANGUIGNI E LINFATICI:

Stimolazione delle fibrille muscolari nelle pareti dei piccoli vasi con conseguente aumento del tono vasale, miglioramento dell'efflusso di ossigeno e sostanze nutritive e miglior drenaggio dei cataboliti.

ELETTROSTIMOLAZIONE

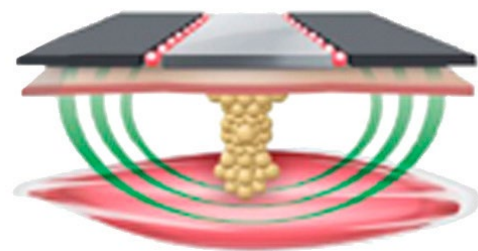

Effetti della stimolazione elettrica sul tessuto adiposo:
ELETTROSTIMOLAZIONE MUSCOLARE

lo stimolo elettrico 'simula' il lavoro del sistema nervoso centrale che comanda la contrazione provocando una sorta di ginnastica passiva che aumenta ulteriormente il metabolismo, utilizza la dissimilazione dei grassi operata dalla lipolisi per produrre energia, migliora e tonifica la massa muscolare.

La stimolazione elettrica inoltre esercita la sua azione anche sul microcircolo migliorando il tono della parete dei vasi, favorendo il trasporto di ossigeno e l'eliminazione delle scorie.

Si tratta di una sorta di ginnastica passiva.

PER PROMUOVERE UN'AZIONE DI RAFFORZAMENTO E DI TONIFICAZIONE SU UN MUSCOLO SOTTO STRESS
PER AUMENTARE IL METABOLISMO BASALE

WAVESHAPE 3.0

Dispositivo ad ultrasuoni/
micro-correnti con piastre fisse

WAVESHAPE 3.0 è la soluzione per ridefinire il tuo corpo. Sfruttando ultrasuoni e stimolazione elettrica può intervenire efficacemente sull'accumulo di liquidi, sul grasso sottocutaneo, sulla fibrosi delle fibre di collagene. La sinergia di queste due energie permette di degradare i metaboliti e distruggere il grasso localizzato, favorire il drenaggio di tossine e liquidi in eccesso, migliorare il tono muscolare e ripristinare l'elasticità cutanea.



Cod. Art.: ART431041



FUNZIONE

- Strumento portatile
- Di facile installazione e programmazione
- Semplice utilizzo



CARATTERISTICHE

- Piastre che trasmettono ultrasuono e corrente elettrica
- Categorie di trattamenti: drenaggio e cellulite, tonificazione, benessere



DOTAZIONE

- n. 8 piastre ad ultrasuono
- n. 1 marsupio con 8 tasche
- n. 1 benda elastica (l) 105 x (h) 10 cm
- n. 3 bende elastiche (l) 90 x (h) 10 cm
- n. 4 bende elastiche (l) 60 x (h) 10 cm
- n. 16 elettrodi in silicone 60x85 mm
- n. 5 schede di memoria



Elettrodi in silicone



Placche ad ultrasuoni



Fasce elastiche

INFO

Dimensioni del device: 26x26x12 cm

Peso: 2 kg

Prodotto certificato CE

Leggere il manuale d'istruzione per tutte le informazioni.

WAVESHAPE 3.0 abbinata ai bendaggi Arosha, garantisce miglioramenti efficaci e rapidi con risultati visibili fin dalle prime sedute, consentendo all'estetista di lavorare "a mani libere". I risultati statistici preliminari dimostrano l'efficacia dei risultati ottenuti.

PROTOCOLLI D'USO AROSHA WAVESHAPE 3.0

Utilizzando combinazioni diverse di queste molteplici funzioni, WAVESHAPE 3.0 permette di realizzare trattamenti specifici per raggiungere l'obiettivo desiderato. I trattamenti sono divisi in 3 macro-categorie:

1. DRAIN & CELLULITE

Programmi mirati per un trattamento intensivo contro cellulite, adiposità localizzata e drenaggio. Sfrutta l'azione anticellulite e lipolitica combinata degli ultrasuoni e dell'energia elettrica utilizzando onde elettriche specificamente realizzate a questo scopo (onda LIPOLITICA e DRENANTE). Sono comunque previste fasi di lavoro muscolare utili per un ulteriore consumo dei grassi e per un'azione di tonificazione.

PROGRAMMI:

- 1 > DRENAGGIO FOCALIZZATO
- 2 > CELLULITE FIBROSA
- 3 > CELLULITE SCLEROTICA
- 4 > ADIPOSITÀ

2. TONE

Programmi focalizzati sul miglioramento della forza e del tono muscolare. Questi programmi utilizzano l'azione lipolitica dell'ultrasuono e sfruttano l'energia elettrica principalmente per far lavorare il muscolo per rimodellare il corpo.

PROGRAMMI

- 5 > TONIFICAZIONE PROGRESSIVA
- 6 > TONIFICAZIONE ATTIVA
- 7 > TONIFICAZIONE ENERGIZZANTE
- 8 > TONIFICAZIONE GLUTEI E COSCE
- 9 > TONIFICAZIONE ADDOMINALE

3. WELLNESS

Programmi speciali per gambe pesanti, recupero muscolare, mantenimento del tono muscolare, miglioramento dell'elasticità cutanea.

PROGRAMMI:

- 10 > GAMBE PESANTI
- 11 > SLIM
- 12 > ELASTICITÀ CUTANEA
- 13 > RECUPERO
- 14 > FITNESS

AROSHA
ITALIA

ART001269



REV 05/26    AROSHAITALIA.IT